

中華民國 109 年度

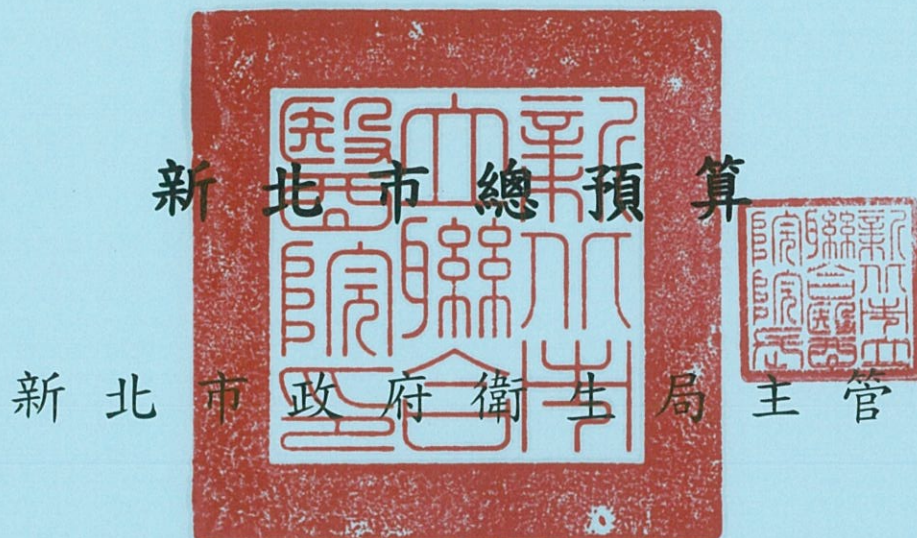

新北市醫療作業基金  
新北市立聯合醫院

附屬單位預算之分預算  
(非營業部分)

(法定版)

新北市立聯合醫院編



新北市立聯合醫院  
新北市醫療作業基金  
目次  
中華民國109年度

|                        |          |
|------------------------|----------|
| 一、業務計畫及預算說明            | 第 1—8 頁  |
| 二、預算主要表                |          |
| 1、收支餘絀預計表及說明           | 第 9—10 頁 |
| 2、餘絀撥補預計表              | 第 11 頁   |
| 3、現金流量預計表              | 第 12 頁   |
| 三、預算明細表                |          |
| 1、醫療收入明細表              | 第 13 頁   |
| 2、其他業務收入明細表            | 第 14 頁   |
| 3、業務外收入明細表             | 第 15 頁   |
| 4、醫療成本明細表及說明           | 第16—39頁  |
| 5、管理及總務費用明細表及說明        | 第40—42頁  |
| 6、研究發展及訓練費用明細表及說明      | 第43—46頁  |
| 7、其他業務費用明細表及說明         | 第47—52頁  |
| 8、業務外費用明細表及說明          | 第53—54頁  |
| 9、固定資產建設改良擴充明細表        | 第55—56頁  |
| 10、固定資產建設改良擴充資金來源明細表   | 第 57 頁   |
| 11、固定資產建設改良擴充計畫預期進度明細表 | 第58—59頁  |
| 12、資產折舊明細表             | 第 60 頁   |
| 13、基金數額增減明細表           | 第 61 頁   |
| 14、無形資產明細表             | 第 62 頁   |
| 四、預算參考表                |          |
| 1、預計平衡表                | 第63—65頁  |

新北市立聯合醫院  
新北市醫療作業基金  
目次  
中華民國109年度

|                |         |
|----------------|---------|
| 2、5年來主要營運項目分析表 | 第 66 頁  |
| 3、員工人數彙計表      | 第 67 頁  |
| 4、用人費用彙計表      | 第68—69頁 |
| 5、各項費用彙計表      | 第70—73頁 |
| 6、補辦預算明細表      | 第 74 頁  |

**新北市立聯合醫院  
新北市醫療作業基金  
業務計畫及預算說明**

中華民國 109 年度

**壹、基金概況：**

一、設立宗旨

本府為提升新北市立聯合醫院之醫療水準，並達財務獨立，有效管理之目的，爰設立本基金。

二、組織概況

本基金以本府衛生局為主管機關，本院為執行單位之一，置院長 1 人，副院長 2 人，辦理各項公共衛生業務，並兼辦門診醫療業務及一般體檢相關工作，組織編制有醫療、行政科(室)共 40 科 10 室暨教學研究部(3 組)及各類委員會，組織架構圖如後。

三、基金歸類及屬性

本基金係預算法第 4 條第 1 項第 2 款所定，凡經付出仍可收回，而非用於營業之作業基金，並編製附屬單位預算。

**貳、前年度及上年度已過期間預算執行情形：**

單位：新臺幣元

| 項目 \ 年度 | 前年度<br>決算數    | 上年度預算截至<br>108 年 6 月 30 日執行數 |
|---------|---------------|------------------------------|
| 收入      |               |                              |
| 業務收入    | 1,811,455,326 | 906,875,013                  |
| 業務外收入   | 108,537,026   | 22,229,307                   |
| 收入合計    | 1,919,992,352 | 929,104,320                  |
| 成本與費用   |               |                              |
| 業務成本與費用 | 1,743,876,953 | 872,463,522                  |
| 業務外費用   | 78,605,156    | 9,518,877                    |
| 成本與費用合計 | 1,822,482,109 | 881,982,399                  |

**參、業務計畫：**

一、營運計畫：

(一) 計畫概述：

本院為本府所屬市立醫院、綜理各科醫療服務、醫務行政管理、市民傷病診治、衛生教育指導及協助公共衛生、社區醫療服務、重大災難緊急處理相關事項，並分為門診、急診醫診、住院、夜間門療服務，致力落實預防保健醫學、健康促進，以達成「真心關懷、擁抱健康」之設立宗旨理想，設有 285 急性一般病床、171 特殊病床，共計 456 床。

單位：新臺幣千元

| 營運項目   | 單位     | 數量      | 金額        |
|--------|--------|---------|-----------|
| 門診醫療收入 | 人次     | 460,210 | 1,113,200 |
| 住院醫療收入 | 人日     | 110,022 | 713,600   |
| 衛生保健收入 | 年      | 1       | 98,900    |
| 其他醫療收入 | 年      | 1       | 20,000    |
| 合 計    | 醫療總收入  |         | 1,945,700 |
|        | 減：醫療折讓 |         | 244,000   |
|        | 減：優免數  |         | 6,000     |
|        | 醫療收入   |         | 1,695,700 |

(二) 計畫目標：

依循本院宗旨「真心關懷擁抱健康」、願景「成為在地民眾最信賴的健康促進醫院」、目標「成為優等區域醫院、成為社區型急重症醫療中心」，訂定階段性整體發展計畫：

1. 中度級急救責任醫院

本院為三蘆地區唯一的區域教學醫院，在三重、蘆洲地區扮演為民服務的重要角色，為確保急診就醫民眾的權益、保障病人安全及強化醫療服務品質，本院已於102年12月通過中度級急救責任醫院評定，本院將持續提供親切、優質及高效率的急診醫療服務，成為在地民眾緊急醫療的守護者。

2. 強化急重症醫療照護

癌症為國人健康的首號敵人，從民國71年起即為國人十大死因首位，且有逐年增加趨勢。有鑑於此，本院於102年針對癌症發生率最高之大腸癌及乳癌，成立癌症診療多專科團隊，透過各專科團隊之合作提高癌症病人醫療照護品質，不論是否經過手術過程，多數癌症病患都需接受化學治療，本院為貫徹「以病人為中心」之理念，特別成立門診化療中心，並已於106年啟用，使癌友不需住院，不必經過繁縟手續過程，也不會占用住院床位，門診化療中心設有8床沙發式、電動化療椅，癌友可隨意調整舒適臥位，每床均配備獨立液晶電視，讓病人以輕鬆心情接受治療，另設有獨立的衛教協談室與衛教專欄，可以讓癌友與家屬利用治療的時間學習癌症治療或照護的相關知識，對於門診化學治療的時間安排、動線設計、化療安全等，皆精心規劃與考量，使癌友能處於完善的醫療環境，達到身心靈完整的照顧，使本院早日達成在地民眾「首選的區域醫院」之目標。

3. 加強醫師陣容

本院持續招募來自長庚、北榮、三總等多家醫學中心體系之急診、內科及外科專科醫師，陸續加入本院醫療團隊，大幅提升急診收治能量、

醫療服務品質及急重症醫療能量，以朝向醫學中心等級的醫療品質邁進，未來將積極招募各專科醫師，期望能讓新北市民不必跨橋至台北市求醫即有醫學中心等級的醫療服務，落實醫療在地化。

#### 4. 運用醫療資訊系統 (HIS) 提升醫療照護服務及行政效能

本院 107 年引進全新醫療資訊系統，內容涵括門診醫令系統、門診掛號系統、住院醫囑系統、急診系統、藥局管理系統、採購庫存系統等，透過資訊服務提供優質有效率之醫療作業與行政後勤工作，提供民眾最佳的就醫服務體驗，未來將持續強化資訊系統功能，以提供更優質、更有效率的服務。

#### 5. 擴大辦理陽光學堂 (失智社區服務據點)

針對板橋區鄰近地區之失智長者及家屬，107 年度起設立失智社區服務據點，未來將持續提供失智症認知促進課程、家屬支持團隊課程及照顧者訓練課程，期能減緩長者失智症狀、訓練肌力及平衡，並提供家屬及家庭照顧者照顧技巧及相關知識。陽光學堂劃分為靈巧智能區、舒心樂能區、強健體能區、健康樂活區四個區塊，結合神經內科、精神科、護理師、社工師、臨床心理師、營養師、藥劑師、職能治療師、物理治療師等跨專業團隊，共同提升照護品質。

#### 6. 發展機構式長期照護 (提供護理之家服務)

台灣地區老年人口的照護需求逐年增加，對養護機構提供老年長期照護服務之需求有日益增加的趨勢，長期照護機構成為重要的照護據點，本院將持續提供板橋、土城等區域民眾安全優質的長期照護服務。

#### 7. 設置早療療育評估中心

本院於 1 樓骨、外科門診約 75 坪之空間建置具整體性之早療評估中心，於 108 年度完工啟用，提供早療兒童整體性醫療服務及方便舒適的就醫環境。

#### 8. 增設急性一般病房

本院自 104 年 11 月急重症醫療大樓啟用以來，三重院區急性一般病床每月平均住院人日已由 104 年之 2,784 人日，於 107 年增加至 3,795 人日，成長幅度高達 36.31%。為持續提供三蘆地區民眾優質醫療服務，108 年 5 月已完成後棟 5 樓 (42 床) 之急性一般病房整修，未來將持續活化院區現有空間，擴增急性一般病床容納量，以滿足三蘆地區民眾住院服務需求。

#### 9. 優質的健檢中心環境及服務

在預防醫學觀念日益普及的今日，為因應民眾對健康檢查的需求，除提供一般健檢儀器設備外，還擁有 256 切電腦斷層及 1.5T 核子造影當

前最先進的設備，讓民眾在身心最舒適的環境下接受檢查。三樓健檢中心在進行空間整修後，健檢區域調整為依高階健檢、團體健檢及一般健檢分流提供服務，營造舒適明亮典雅優質環境，匯聚成為一個健康管理中心的概念空間，提供人性化的整體健康照顧服務。

#### 10. 提供急性後期整合照護服務 (PAC)

本院已加入由亞東醫院主責之急性後期整合照護計畫團隊，服務項目包括腦中風、燒燙傷、衰弱高齡、脆弱性骨折，提供三重、蘆洲、板橋、土城等地區民眾在急性後期醫療照護服務，對治療黃金期之病人給予積極性之整合性照護，使其恢復功能或減輕失能程度，減少後續再住院醫療支出、減輕家庭及社會照顧之負擔。

#### 11. 擴充血液透析中心

目前本院兩院區血液透析中心病床使用率趨向不敷所需之情形，為因應三重、蘆洲、板橋、土城等地區民眾需求，三重院區已擴充前棟整層為血液透析中心，血液透析床擴充至 60 床；板橋院區已擴充原有加護病房空間，血液透析床擴充至 32 床並全數開放使用，未來待醫護人力招募訓練完成後，將逐步開放透析病床使用，預計可提供更多民眾更舒適的透析治療環境。

#### 12. 完善成會制度

現今醫院經營受限醫療健保總額制度，醫療收入大受限制，因此有效控管醫療作業相關成本乃刻不容緩，本院為使現有資源利用最佳化，將逐步完善成會制度，提供全院經營管理參考，以有效提升營運績效。

### (三) 採購計畫：

1. 醫療藥品、化學藥劑與實驗用品、衛材為供應醫療業務之進行，採備一個月之庫存量，配合醫療業務之增減作為彈性採購之依據。
2. 採購品項、金額及方法

單位：新臺幣千元

| 種類 \ 採購貨品 | 採購   | 上年度      | 本期      | 本期       | 預計      |
|-----------|------|----------|---------|----------|---------|
|           | 方法   | 期末<br>存量 | 採購量     | 期末<br>存量 | 使用量     |
| 藥品        | 聯合招標 | 20,881   | 235,000 | 20,881   | 235,000 |
| 衛材        | 聯合招標 | 10,146   | 218,500 | 10,146   | 218,500 |
| 化學藥劑與實驗用品 | 聯合招標 | 2,295    | 28,000  | 2,295    | 28,000  |

備註：各項採購均依照政府採購法之規定辦理。

### (四) 未來發展：

新北市升格後，為求本市市民擁有更完善之醫療資源及醫療照護品質，並配合新北市政府政策，因此重新審視及規劃在地民眾的需要，尤其以本市三重區及蘆洲區之民眾所需醫療服務為主體考量，本院未來發展重



點當以急重症科別及床位、預防醫學科、老人醫學科及文明疾病為發展主軸，並且提升教學研究環境，促進專業人員素質，提供本市市民優質的就醫環境。

二、固定資產之建設、改良、擴充與其資金來源及其投資計畫之成本與效益分析

|             |              |
|-------------|--------------|
| (一) 本年度預算總額 | 5,457 萬 7 千元 |
| 一般建築及設備計畫部分 | 5,457 萬 7 千元 |
| 一次性項目       | 5,457 萬 7 千元 |
| (二) 資金來源    | 5,457 萬 7 千元 |
| 一般建築及設備計畫部分 | 5,457 萬 7 千元 |
| 自有資金        | 5,457 萬 7 千元 |

(三) 固定資產建設改良擴充及其資金來源表

109 年度固定資產建設改良擴充及其資金來源表

單位：新臺幣千元

| 建設改良擴充        | 109 年度預算 | 資金來源    | 109 年度預算 |
|---------------|----------|---------|----------|
| (一) 不動產、廠房及設備 | 54,577   | 營運資金    | 54,577   |
| 土地            | -        | 出售不適用資產 | -        |
| 土地改良物         | -        | 公庫撥款    | -        |
| 房屋及建築         | 4,673    | 外借資金    | -        |
| 機械及設備         | 47,242   |         | -        |
| 交通及運輸設備       | 18       |         | -        |
| 什項設備          | 2,644    |         | -        |
| 租賃資產          | -        |         | -        |
| (二) 投資性不動產    | -        |         | -        |
| 合 計           | 54,577   | 合 計     | 54,577   |

肆、預算概要：

一、業務收支及餘絀之預計：

- (一) 本年度業務收入 18 億 3,581 萬 6 千元，較上年度預算數 19 億 2,821 萬 6 千元，減少 9,240 萬元，約 4.79%，主要係門診醫療收入、住院醫療收入減少所致。
- (二) 本年度業務成本與費用 17 億 7,130 萬 7 千元，較上年度預算數 18 億 7,555 萬 2 千元，減少 1 億 424 萬 5 千元，約 5.56%，主要係門診醫療成本、住院醫療成本、管理及總務費用及研究發展及訓練費用減少支出所致。
- (三) 本年度業務外收入 802 萬 9 千元，較上年度預算數 700 萬 8 千元，增加 102 萬 1 千元，約 14.57%，主要係場地使用費及權利金收入增加所致。
- (四) 本年度業務外費用 200 萬元，較上年度預算數 200 萬元，無增減數。
- (五) 賸餘部份：業務總收入 18 億 4,384 萬 5 千元，業務總支出 17 億 7,330 萬 7 千元，本年度賸餘 7,053 萬 8 千元。

最近五年收入與支出

單位：新臺幣千元

| 項目        | 年度<br>105 年度<br>決算 | 106 年度<br>決算 | 107 年度<br>決算 | 108 年度<br>預算 | 109 年度<br>預算 |
|-----------|--------------------|--------------|--------------|--------------|--------------|
| 收入        |                    |              |              |              |              |
| 業務收入      | 1,524,422          | 1,687,983    | 1,811,455    | 1,928,216    | 1,835,816    |
| 業務外收入     | 27,250             | 82,291       | 108,537      | 7,008        | 8,029        |
| 收入合計      | 1,551,672          | 1,770,274    | 1,919,992    | 1,935,224    | 1,843,845    |
| 支出        |                    |              |              |              |              |
| 業務成本與費用   | 1,479,083          | 1,627,780    | 1,743,877    | 1,875,552    | 1,771,307    |
| 業務外費用     | 21,441             | 64,380       | 78,605       | 2,000        | 2,000        |
| 支出合計      | 1,500,524          | 1,692,160    | 1,822,482    | 1,877,552    | 1,773,307    |
| 本期賸餘(短絀-) | 51,148             | 78,114       | 97,510       | 57,672       | 70,538       |

二、餘絀撥補之預計：本期賸餘 7,053 萬 8 千元，前期未分配賸餘 6 億 3,062 萬 6 千元，解繳公庫淨額 0 元，其他依法分配數 322 萬 5 千元，未分配賸餘 6 億 9,793 萬 9 千元。

三、現金流量之預計：

- (一) 業務活動之淨現金流入 2 億 121 萬 1 千元，包括本期賸餘 7,053 萬 8 千元，提存呆帳、醫療折讓及評價短絀 2 億 4,780 萬元，折舊、減損及折耗 1 億 2,342 萬 3 千元，攤銷 725 萬元，流動資產淨增 2 億 4,780 萬元。
- (二) 投資活動之淨現金流出 6,542 萬 7 千元，係增加不動產、廠房及設備 5,457 萬 7 千元，增加無形資產 1,085 萬元。
- (三) 籌資活動之淨現金流出 2,629 萬 3 千元，係減少長期負債 2,306 萬 8 千元、其他依法分配款 322 萬 5 千元。
- (四) 現金及約當現金之淨增 1 億 949 萬 1 千元，係期末現金及約當現金 10 億 5,411 萬元，較期初現金及約當現金 9 億 4,461 萬 9 千元增加之數。

四、補辦預算事項：

固定資產之建設改良擴充：

- (一) 三重院區舊棟 5 樓室內裝修工程案 795 萬 9,300 元，業經本府 108 年 2 月 19 日新北府主基預字 1080275152 號函奉准於 108 年度先行辦理，並於 109 年度補辦 108 年度預算。
- (二) 三重院區舊大樓健檢中心整修工程(3F)及五病房室內整修工程第 2 次契約變更 210 萬 3,925 元，業經本府 108 年 4 月 26 日新北府主基預字 1080746216 號函奉准於 108 年度先行辦理，並於 109 年度補辦 108 年度預算。
- (三) 三重院區舊大樓圖書室改建工程 676 萬 4,718 元，業經本府 108 年 4 月 26 日新北府主基預字 1080746216 號函奉准於 108 年度先行辦理，並於 109

年度補辦 108 年度預算。

- (四)三重院區急重症大樓特殊機房及危險物資庫房自動消防改善工程 443 萬 1,093 元，業經本府 108 年 4 月 26 日新北府主基預字 1080746216 號函奉准於 108 年度先行辦理，並於 109 年度補辦 108 年度預算。
- (五)三重院區健檢中心診間報到系統 264 萬 677 元，業經本府 107 年 10 月 22 日新北府主基預字第 1072026904 號函奉准於 107 年度先行辦理，並於 109 年度補辦 107 年度預算。
- (六)板橋院區 128 切電腦斷層採購案 1,800 萬元，業經本府 108 年 2 月 19 日新北府主基預字 1080275152 號函奉准於 108 年度先行辦理，並於 109 年度補辦 108 年度預算。

**伍、其他：無**

新北市立聯合醫院

組織架構圖

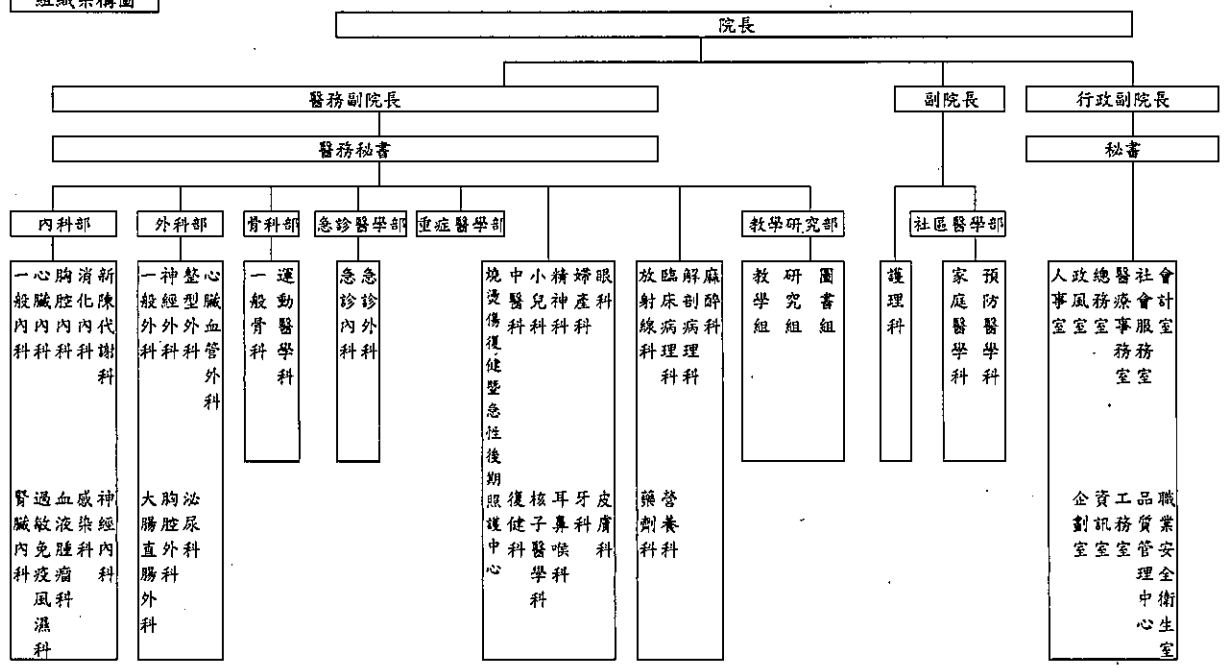

新 北 市 立 聯 合 醫 院  
新 北 市 醫 療 作 業 基 金  
收 支 餘 絀 預 計 表

中 華 民 國 109 年 度

單 位：新 臺 幣 千 元

| 前年度決算數    |        | 科 目        | 本年度預算數    |        | 上年度預算數    |        | 比較增減(一)  |          |
|-----------|--------|------------|-----------|--------|-----------|--------|----------|----------|
| 金 額       | %      |            | 金 額       | %      | 金 額       | %      | 金 額      | %        |
| 1,811,455 | 100.00 | 業務收入       | 1,835,816 | 100.00 | 1,928,216 | 100.00 | -92,400  | -4.79    |
| 1,653,311 | 91.27  | 醫療收入       | 1,695,700 | 92.37  | 1,795,026 | 93.09  | -99,326  | -5.53    |
| 1,186,643 | 65.51  | 門診醫療收入     | 1,113,200 | 60.64  | 1,196,844 | 62.07  | -83,644  | -6.99    |
| 648,727   | 35.81  | 住院醫療收入     | 713,600   | 38.87  | 766,900   | 39.77  | -53,300  | -6.95    |
| 89,909    | 4.96   | 衛生保健收入     | 98,900    | 5.39   | 70,800    | 3.67   | 28,100   | 39.69    |
| 18,599    | 1.03   | 其他醫療收入     | 20,000    | 1.09   | 9,000     | 0.47   | 11,000   | 122.22   |
| 285,366   | 15.75  | 醫療折讓       | 244,000   | 13.29  | 241,718   | 12.54  | 2,282    | 0.94     |
| 5,201     | 0.29   | 醫療優待免費     | 6,000     | 0.33   | 6,800     | 0.35   | -800     | -11.76   |
| 158,144   | 8.73   | 其他業務收入     | 140,116   | 7.63   | 133,190   | 6.91   | 6,926    | 5.20     |
| 158,144   | 8.73   | 其他補助收入     | 140,116   | 7.63   | 133,190   | 6.91   | 6,926    | 5.20     |
| -         | -      | 雜項業務收入     | -         | -      | -         | -      | -        | -        |
| 1,743,877 | 96.27  | 業務成本與費用    | 1,771,307 | 96.49  | 1,875,552 | 97.27  | -104,245 | -5.56    |
| 1,538,248 | 84.92  | 醫療成本       | 1,558,438 | 84.89  | 1,657,455 | 85.96  | -99,017  | -5.97    |
| 1,009,224 | 55.71  | 門診醫療成本     | 1,030,215 | 56.12  | 1,100,033 | 57.05  | -69,818  | -6.35    |
| 494,977   | 27.32  | 住院醫療成本     | 494,331   | 26.93  | 528,356   | 27.40  | -34,025  | -6.44    |
| 33,970    | 1.88   | 衛生保健成本     | 31,481    | 1.71   | 29,003    | 1.50   | 2,478    | 8.54     |
| 77        | 0.00   | 其他醫療成本     | 2,411     | 0.13   | 63        | 0.00   | 2,348    | 3,726.98 |
| 50,946    | 2.81   | 管理及總務費用    | 54,952    | 2.99   | 59,150    | 3.07   | -4,198   | -7.10    |
| 50,946    | 2.81   | 管理費用及總務費用  | 54,952    | 2.99   | 59,150    | 3.07   | -4,198   | -7.10    |
| 47,070    | 2.60   | 研究發展及訓練費用  | 50,475    | 2.75   | 53,859    | 2.79   | -3,384   | -6.28    |
| 41,990    | 2.32   | 研究發展費用     | 44,621    | 2.43   | 46,828    | 2.43   | -2,207   | -4.71    |
| 5,079     | 0.28   | 訓練費用       | 5,854     | 0.32   | 7,031     | 0.36   | -1,177   | -16.74   |
| 107,613   | 5.94   | 其他業務費用     | 107,442   | 5.85   | 105,088   | 5.45   | 2,354    | 2.24     |
| 107,613   | 5.94   | 雜項業務費用     | 107,442   | 5.85   | 105,088   | 5.45   | 2,354    | 2.24     |
| 67,578    | 3.73   | 業務賸餘(短絀)   | 64,509    | 3.51   | 52,664    | 2.73   | 11,845   | 22.49    |
| 108,537   | 5.99   | 業務外收入      | 8,029     | 0.44   | 7,008     | 0.36   | 1,021    | 14.57    |
| 0         | 0.00   | 財務收入       | -         | -      | -         | -      | -        | -        |
| 0         | 0.00   | 利息收入       | -         | -      | -         | -      | -        | -        |
| 108,537   | 5.99   | 其他業務外收入    | 8,029     | 0.44   | 7,008     | 0.36   | 1,021    | 14.57    |
| -         | -      | 財產交易賸餘     | -         | -      | -         | -      | -        | -        |
| 3,864     | 0.21   | 資產使用及權利金收入 | 7,956     | 0.43   | 6,828     | 0.35   | 1,128    | 16.52    |
| 223       | 0.01   | 違規罰款收入     | 50        | 0.00   | 150       | 0.01   | -100     | -66.67   |
| 710       | 0.04   | 受贈收入       | -         | -      | -         | -      | -        | -        |
| -         | -      | 賠(補)償收入    | -         | -      | -         | -      | -        | -        |
| 103,740   | 5.73   | 雜項收入       | 23        | 0.00   | 30        | 0.00   | -7       | -23.33   |
| 78,605    | 4.34   | 業務外費用      | 2,000     | 0.11   | 2,000     | 0.10   | -        | -        |
| 78,605    | 4.34   | 其他業務外費用    | 2,000     | 0.11   | 2,000     | 0.10   | -        | -        |
| 29        | 0.00   | 財產交易短絀     | -         | -      | -         | -      | -        | -        |
| -         | -      | 違約及處理費用    | -         | -      | -         | -      | -        | -        |
| 78,576    | 4.34   | 雜項費用       | 2,000     | 0.11   | 2,000     | 0.10   | -        | -        |
| 29,932    | 1.65   | 業務外賸餘(短絀)  | 6,029     | 0.33   | 5,008     | 0.26   | 1,021    | 20.39    |
| 97,510    | 5.38   | 本期賸餘(短絀)   | 70,538    | 3.84   | 57,672    | 2.99   | 12,866   | 22.31    |

新北市立聯合醫院  
新北市醫療作業基金  
收支餘絀預計表說明  
中華民國 109 年度

壹、本期收支項目之說明：

一、業務收入：1,835,816,000 元

1. 醫療收入：1,695,700,000 元

(1) 門診醫療收入：藥品費、檢驗費、證明書費、體檢費、健康檢查、X光費等收入 1,113,200,000 元

(2) 住院醫療收入：藥品費、檢驗費、X光費等收入 713,600,000 元

(3) 衛生保健收入：門診體檢、居家護理等收入 98,900,000 元

(4) 其他醫療收入：員工伙食費、身心障礙鑑定費及學生實習收入相關醫療收入 20,000,000 元

(5) 醫療折讓：健保醫療收入核減數 244,000,000 元

(6) 醫療優待免費：為病患提供醫療服務所給予之優待或免費 6,000,000 元

2. 其他業務收入：140,116,000 元

其他補助收入：政府補助收入 140,116,000 元

二、業務成本與費用：1,771,307,000 元

辦理有關醫療相關事項總費用。

(參閱 16-52 頁業務成本與費用明細表及說明)

三、業務賸餘：64,509,000 元

四、業務外收入：8,029,000 元

其他業務外收入：8,029,000 元

(1) 資產使用及權利金收入：場地租金收入 7,956,000 元

(2) 違規罰款收入：違規罰款之懲罰性收入 50,000 元

(3) 雜項收入：財產報廢拍賣收入 23,000 元

五、業務外費用：2,000,000 元

(參閱 53-54 頁業務外費用明細表及說明)

六、業務外賸餘：6,029,000 元

七、本期賸餘：70,538,000 元

貳、本期其他綜合餘絀之說明：無

新北市立聯合醫院  
 新北市醫療作業基金  
**餘絀撥補預計表**

中華民國109年度

單位：新臺幣千元

| 上年度預算數  |        | 項 目           | 本年度預算數  |        | 說 明 |
|---------|--------|---------------|---------|--------|-----|
| 金 額     | %      |               | 金 額     | %      |     |
| 574,741 | 100.00 | <b>賸餘之部</b>   | 701,164 | 100.00 |     |
| 57,672  | 10.03  | 本期賸餘          | 70,538  | 10.06  |     |
| 517,069 | 89.97  | 前期未分配賸餘       | 630,626 | 89.94  |     |
| -       | -      | 追溯適用及追溯重編之影響數 | -       | -      |     |
| -       | -      | 公積轉列數         | -       | -      |     |
| -       | -      | 其他轉入數         | -       | -      |     |
| 2,633   | 0.46   | <b>分配之部</b>   | 3,225   | 0.46   |     |
| -       | -      | 填補累積短絀        | -       | -      |     |
| -       | -      | 提存公積          | -       | -      |     |
| -       | -      | 賸餘撥充基金數       | -       | -      |     |
| -       | -      | 解繳公庫淨額        | -       | -      |     |
| 2,633   | 0.46   | 其他依法分配數       | 3,225   | 0.46   |     |
| 572,108 | 99.54  | <b>未分配賸餘</b>  | 697,939 | 99.54  |     |
| -       | -      | <b>短絀之部</b>   | -       | -      |     |
| -       | -      | 本期短絀          | -       | -      |     |
| -       | -      | 前期待填補之短絀      | -       | -      |     |
| -       | -      | 追溯適用及追溯重編之影響數 | -       | -      |     |
| -       | -      | 其他轉入數         | -       | -      |     |
| -       | -      | <b>填補之部</b>   | -       | -      |     |
| -       | -      | 撥用賸餘          | -       | -      |     |
| -       | -      | 撥用公積          | -       | -      |     |
| -       | -      | 折減基金          | -       | -      |     |
| -       | -      | 公庫撥款          | -       | -      |     |
| -       | -      | 待填補之短絀        | -       | -      |     |

新北市立聯合醫院  
 新北市醫療作業基金  
**現金流量預計表**

中華民國109年度

單位：新臺幣千元

| 項 目                   | 預 算 數          | 說 明 |
|-----------------------|----------------|-----|
| <b>業務活動之現金流量</b>      |                |     |
| 本期賸餘(短絀)              | 70,538         |     |
| 未計利息股利之本期賸餘(短絀)       | 70,538         |     |
| 調整項目                  | 130,673        |     |
| 提存呆帳、醫療折讓及評價短絀        | 247,800        |     |
| 折舊、減損及折耗              | 123,423        |     |
| 攤銷                    | 7,250          |     |
| 流動資產淨減(淨增)            | -247,800       |     |
| 未計利息股利之現金流入(流出)       | 201,211        |     |
| <b>業務活動之淨現金流入(流出)</b> | <b>201,211</b> |     |
| <b>投資活動之現金流量</b>      |                |     |
| 增加不動產、廠房及設備、礦產資源      | -54,577        |     |
| 增加不動產、廠房及設備           | -54,577        |     |
| 增加無形資產及其他資產           | -10,850        |     |
| 增加無形資產                | -10,850        |     |
| <b>投資活動之淨現金流入(流出)</b> | <b>-65,427</b> |     |
| <b>籌資活動之現金流量</b>      |                |     |
| 減少長期負債                | -23,068        |     |
| 減少長期負債                | -23,068        |     |
| 賸餘分配款                 | -3,225         |     |
| 其他依法分配款               | -3,225         |     |
| <b>籌資活動之淨現金流入(流出)</b> | <b>-26,293</b> |     |
| <b>匯率影響數</b>          | <b>-</b>       |     |
| <b>現金及約當現金之淨增(淨減)</b> | <b>109,491</b> |     |
| 期初現金及約當現金             | 944,619        |     |
| 期末現金及約當現金             | 1,054,110      |     |



新北市立聯合醫院  
新北市醫療作業基金  
醫療收入明細表

中華民國109年度

單位：新臺幣千元

| 科目及營運項目 | 單位 | 預算數       |             |           | 說明                                     |
|---------|----|-----------|-------------|-----------|--|
|         |    | 數量        | 單價<br>(元)   | 金額        |  |
| 醫療收入    |    | -         | -           | 1,695,700 |  |
| 門診醫療收入  |    | -         | -           | 1,113,200 |  |
| 診察費收入   |    | -         | -           | -         |  |
| 藥品費收入   | 人次 | 525,560   | 400         | 210,224   |  |
| 處理費收入   |    | -         | -           | -         |  |
| 檢驗費收入   | 人次 | 691,360   | 200         | 138,272   |  |
| 證明書費收入  |    | -         | -           | -         |  |
| 體檢費收入   |    | -         | -           | -         |  |
| 健康檢查收入  |    | -         | -           | -         |  |
| X光費收入   | 人次 | 1,025,025 | 80          | 82,002    |  |
| 其他收入    | 人次 | 853,378   | 800         | 682,702   | 治療處置費、血液透析費、復健治療費及其他門診醫療收入。            |
| IDS盈餘   |    | -         | -           | -         |  |
| 住院醫療收入  |    | -         | -           | 713,600   |  |
| 藥品費收入   | 人日 | 93,748    | 400         | 37,499    |  |
| 檢驗費收入   | 人日 | 106,645   | 400         | 42,658    |  |
| X光費收入   | 人日 | 143,305   | 200         | 28,661    |  |
| 其他收入    | 人日 | 151,195   | 4,000       | 604,782   | 病房費、膳食費、治療處置費及其他住院醫療收入。                |
| 衛生保健收入  |    | -         | -           | 98,900    |  |
| 其他收入    |    | -         | -           | -         |  |
| 住院健檢收入  |    | -         | -           | -         |  |
| 門診體檢收入  | 年  | 1         | 91,292,000  | 91,292    |  |
| 日間照護收入  |    | -         | -           | -         |  |
| 居家護理收入  | 年  | 1         | 7,608,000   | 7,608     |  |
| 產後護理收入  |    | -         | -           | -         |  |
| 其他醫療收入  |    | -         | -           | 20,000    |  |
| 其他收入    | 年  | 1         | 20,000,000  | 20,000    | 品質指標收入、實習收入、早療評估鑑定收入、身心障礙鑑定收入、營養科伙食收入等 |
| 醫療折讓    | 年  | 1         | 244,000,000 | 244,000   | 提供健保醫療收入核減數。                           |
| 醫療優待免費  | 年  | 1         | 6,000,000   | 6,000     | 為病患提供醫療服務所給予之優待或免費。                    |

新北市立聯合醫院  
 新北市醫療作業基金  
**其他業務收入明細表**

中華民國109年度

單位：新臺幣千元

| 科目及業務項目 | 預 算 數   | 說 明    |
|---------|---------|--------|
| 其他業務收入  | 140,116 |        |
| 其他補助收入  | 140,116 | 政府補助收入 |
| 雜項業務收入  | -       |        |

新 北 市 立 聯 合 醫 院  
新 北 市 醫 療 作 業 基 金  
業 務 外 收 入 明 細 表

中 華 民 國 109 年 度

單 位 ： 新 臺 幣 千 元

| 科 目 及 業 務 項 目 | 預 算 數 | 說 明   |
|---------------|-------|---|
| 業務外收入         | 8,029 |   |
| 財務收入          | -     |   |
| 利息收入          | -     |   |
| 其他業務外收入       | 8,029 |   |
| 財產交易賸餘        | -     |   |
| 資產使用及權利金收入    | 7,956 | 內含商店街-醫療用品店360千元、商店街-便利商店680千元、兩院區太平間2,951千元、板橋快照機100千元、三重院區停車場3,844千元、洗衣機及烘乾機收入21千元。 |
| 違規罰款收入        | 50    | 違規罰款收入50千元  |
| 受贈收入          | -     |   |
| 賠(補)償收入       | -     |   |
| 雜項收入          | 23    | 財產報廢拍賣收入23千元  |

新北市立  
 新北市醫療  
**醫療成本**

中華民國

| 科目及營運項目     | 單位 | 本 年 度 預 算 數 |                       |                  |
|-------------|----|-------------|-----------------------|------------------|
|             |    | 數 量         | 平 均<br>單 位 成 本<br>(元) | 金 額              |
| <b>醫療成本</b> |    |             |                       | <b>1,558,438</b> |
| 門診醫療成本      | 人次 | 460,210     | 2,238.58              | 1,030,215        |
| 用人費用        |    |             |                       | 378,345          |
| 正式員額薪資      |    |             |                       | 120,453          |
| 職員薪金        |    |             |                       | 118,480          |
| 工員工資        |    |             |                       | 1,973            |
| 聘僱及兼職人員薪資   |    |             |                       | 45,800           |
| 聘用人員薪金      |    |             |                       | 40,800           |
| 兼職人員酬金      |    |             |                       | 5,000            |
| 超時工作報酬      |    |             |                       | 3,148            |
| 加班費         |    |             |                       | 3,148            |
| 獎金          |    |             |                       | 188,476          |
| 績效獎金        |    |             |                       | 159,983          |
| 考績獎金        |    |             |                       | 13,753           |
| 年終獎金        |    |             |                       | 14,740           |
| 福利費         |    |             |                       | 20,468           |
| 分擔員工保險費     |    |             |                       | 16,803           |
| 傷病醫藥費       |    |             |                       | 469              |
| 其他福利費       |    |             |                       | 3,196            |
| 服務費用        |    |             |                       | 247,059          |
| 水電費         |    |             |                       | 25,654           |
| 工作場所電費      |    |             |                       | 22,819           |
| 工作場所水費      |    |             |                       | 1,571            |
| 氣體費         |    |             |                       | 1,264            |
| 郵電費         |    |             |                       | 535              |
| 郵費          |    |             |                       | 22               |
| 電話費         |    |             |                       | 513              |
| 旅運費         |    |             |                       | 244              |
| 專力費         |    |             |                       | 92               |
| 貨物運費        |    |             |                       | 152              |
| 印刷裝訂與廣告費    |    |             |                       | 1,206            |

聯合醫院  
作業基金  
明細表

109年度

單位：新臺幣千元

| 上 年 度 預 算 數 |                       |           | 前 年 度 決 算 數 |                       |           |
|-------------|-----------------------|-----------|-------------|-----------------------|-----------|
| 數 量         | 平 均<br>單 位 成 本<br>(元) | 金 額       | 數 量         | 平 均<br>單 位 成 本<br>(元) | 金 額       |
|             |                       | 1,657,455 |             |                       | 1,538,248 |
| 528,875     | 2,079.95              | 1,100,033 | 469,603     | 2,149.10              | 1,009,224 |
|             |                       | 407,720   |             |                       | 385,802   |
|             |                       | 141,393   |             |                       | 114,126   |
|             |                       | 139,420   |             |                       | 112,137   |
|             |                       | 1,973     |             |                       | 1,989     |
|             |                       | 45,475    |             |                       | 41,346    |
|             |                       | 40,800    |             |                       | 36,396    |
|             |                       | 4,675     |             |                       | 4,950     |
|             |                       | 3,241     |             |                       | 3,029     |
|             |                       | 3,241     |             |                       | 3,029     |
|             |                       | 195,268   |             |                       | 209,459   |
|             |                       | 159,172   |             |                       | 181,876   |
|             |                       | 17,189    |             |                       | 13,081    |
|             |                       | 18,907    |             |                       | 14,501    |
|             |                       | 22,343    |             |                       | 17,842    |
|             |                       | 17,401    |             |                       | 14,604    |
|             |                       | 974       |             |                       | 447       |
|             |                       | 3,968     |             |                       | 2,791     |
|             |                       | 242,367   |             |                       | 244,175   |
|             |                       | 28,446    |             |                       | 25,608    |
|             |                       | 25,433    |             |                       | 22,689    |
|             |                       | 1,629     |             |                       | 1,656     |
|             |                       | 1,384     |             |                       | 1,263     |
|             |                       | 835       |             |                       | 532       |
|             |                       | 16        |             |                       | 23        |
|             |                       | 819       |             |                       | 509       |
|             |                       | 263       |             |                       | 260       |
|             |                       | 89        |             |                       | 116       |
|             |                       | 174       |             |                       | 144       |
|             |                       | 1,379     |             |                       | 1,477     |

新北市立  
 新北市醫療  
 醫療成本

中華民國

| 科目及營運項目       | 單位 | 本年度預算數 |           |         |
|---------------|----|--------|-----------|---------|
|               |    | 數量     | 平均單位成本(元) | 金額      |
| 印刷及裝訂費        |    |        |           | 1,112   |
| 業務宣導費         |    |        |           | 94      |
| 修理保養及保固費      |    |        |           | 26,664  |
| 一般房屋修護費       |    |        |           | 457     |
| 機械及設備修護費      |    |        |           | 25,701  |
| 什項設備修護費       |    |        |           | 506     |
| 一般服務費         |    |        |           | 186,448 |
| 佣金、匯費、經理費及手續費 |    |        |           | 93      |
| 外包費           |    |        |           | 9,019   |
| 義(志)工服務費      |    |        |           | -       |
| 計時與計件人員酬金     |    |        |           | 176,936 |
| 體育活動費         |    |        |           | 400     |
| 專業服務費         |    |        |           | 6,308   |
| 委託檢驗(定)試驗認證費  |    |        |           | 6,308   |
| 材料及用品費        |    |        |           | 307,464 |
| 使用材料費         |    |        |           | 2,649   |
| 設備零件          |    |        |           | 2,649   |
| 用品消耗          |    |        |           | 11,947  |
| 辦公(事務)用品      |    |        |           | 724     |
| 農業與園藝用品及環境美化費 |    |        |           | 79      |
| 化學藥劑與實驗用品     |    |        |           | 8,673   |
| 服裝            |    |        |           | 1,143   |
| 其他            |    |        |           | 1,328   |
| 商品及醫療用品       |    |        |           | 292,868 |
| 衛材            |    |        |           | 133,787 |
| 藥品            |    |        |           | 156,460 |
| 血液            |    |        |           | 2,621   |
| 租金與利息         |    |        |           | 2,210   |
| 機器租金          |    |        |           | 2,210   |
| 機械及設備租金       |    |        |           | 2,210   |
| 折舊、折耗及攤銷      |    |        |           | 90,790  |

聯合醫院  
作業基金  
明細表

109年度

單位：新臺幣千元

| 上 年 度 預 算 數 |                       |         | 前 年 度 決 算 數 |                       |         |
|-------------|-----------------------|---------|-------------|-----------------------|---------|
| 數 量         | 平 均<br>單 位 成 本<br>(元) | 金 額     | 數 量         | 平 均<br>單 位 成 本<br>(元) | 金 額     |
|             |                       | 1,176   |             |                       | 1,309   |
|             |                       | 203     |             |                       | 168     |
|             |                       | 28,670  |             |                       | 26,357  |
|             |                       | 849     |             |                       | 294     |
|             |                       | 26,877  |             |                       | 25,567  |
|             |                       | 944     |             |                       | 496     |
|             |                       | 175,804 |             |                       | 183,640 |
|             |                       | 77      |             |                       | 273     |
|             |                       | 9,996   |             |                       | 14,239  |
|             |                       | 137     |             |                       | 118     |
|             |                       | 165,194 |             |                       | 168,772 |
|             |                       | 400     |             |                       | 238     |
|             |                       | 6,970   |             |                       | 6,302   |
|             |                       | 6,970   |             |                       | 6,302   |
|             |                       | 346,030 |             |                       | 306,095 |
|             |                       | 2,647   |             |                       | 2,527   |
|             |                       | 2,647   |             |                       | 2,527   |
|             |                       | 14,044  |             |                       | 14,805  |
|             |                       | 680     |             |                       | 659     |
|             |                       | 79      |             |                       | -       |
|             |                       | 10,237  |             |                       | 8,549   |
|             |                       | 1,436   |             |                       | 892     |
|             |                       | 1,612   |             |                       | 4,706   |
|             |                       | 329,339 |             |                       | 288,763 |
|             |                       | 132,480 |             |                       | 131,959 |
|             |                       | 194,124 |             |                       | 154,335 |
|             |                       | 2,735   |             |                       | 2,468   |
|             |                       | 3,294   |             |                       | 2,198   |
|             |                       | 3,294   |             |                       | 2,198   |
|             |                       | 3,294   |             |                       | 2,198   |
|             |                       | 96,202  |             |                       | 66,703  |

新北市立  
 新北市醫療  
 醫療成本

中華民國

| 科目及營運項目                 | 單位 | 本 年 度 預 算 數 |                       |         |
|-------------------------|----|-------------|-----------------------|---------|
|                         |    | 數 量         | 平 均<br>單 位 成 本<br>(元) | 金 額     |
| 不動產、廠房及設備折舊             |    |             |                       | 84,815  |
| 土地改良物折舊                 |    |             |                       | 289     |
| 一般房屋折舊                  |    |             |                       | 21,923  |
| 機械及設備折舊                 |    |             |                       | 50,356  |
| 交通及運輸設備折舊               |    |             |                       | 412     |
| 什項設備折舊                  |    |             |                       | 2,764   |
| 租賃資產折舊                  |    |             |                       | 9,071   |
| 攤銷                      |    |             |                       | 5,975   |
| 攤銷電腦軟體                  |    |             |                       | 5,975   |
| 稅捐與規費(強制費)              |    |             |                       | 872     |
| 消費與行為稅                  |    |             |                       | 872     |
| 印花稅                     |    |             |                       | 872     |
| 會費、捐助、補助、分攤、救助(濟)與交流活動費 |    |             |                       | 1,936   |
| 會費                      |    |             |                       | 1,929   |
| 學術團體會費                  |    |             |                       | 674     |
| 職業團體會費                  |    |             |                       | 1,255   |
| 補貼(償)、獎勵、慰問與救助(濟)       |    |             |                       | 7       |
| 獎勵費用                    |    |             |                       | 7       |
| 短絀、賠償與保險給付              |    |             |                       | 1,539   |
| 各項短絀                    |    |             |                       | 1,539   |
| 呆帳及保證短絀                 |    |             |                       | 1,539   |
| 住院醫療成本                  | 人日 | 110,022     | 4,493.02              | 494,331 |
| 用人費用                    |    |             |                       | 174,906 |
| 正式員額薪資                  |    |             |                       | 40,212  |
| 職員薪金                    |    |             |                       | 39,034  |
| 工員工資                    |    |             |                       | 1,178   |
| 超時工作報酬                  |    |             |                       | 20,602  |
| 加班費                     |    |             |                       | 602     |
| 值班費                     |    |             |                       | 20,000  |
| 獎金                      |    |             |                       | 107,672 |
| 績效獎金                    |    |             |                       | 98,054  |



聯合醫院  
作業基金  
明細表

109年度

單位：新臺幣千元

| 上 年 度 預 算 數 |                    |         | 前 年 度 決 算 數 |                    |         |
|-------------|--------------------|---------|-------------|--------------------|---------|
| 數 量         | 平 均<br>單位成本<br>(元) | 金 額     | 數 量         | 平 均<br>單位成本<br>(元) | 金 額     |
|             |                    | 92,245  |             |                    | 63,970  |
|             |                    | -       |             |                    | 169     |
|             |                    | 16,059  |             |                    | 13,127  |
|             |                    | 55,827  |             |                    | 39,233  |
|             |                    | 419     |             |                    | 387     |
|             |                    | 2,174   |             |                    | 1,982   |
|             |                    | 17,766  |             |                    | 9,072   |
|             |                    | 3,957   |             |                    | 2,733   |
|             |                    | 3,957   |             |                    | 2,733   |
|             |                    | 810     |             |                    | 885     |
|             |                    | 810     |             |                    | 885     |
|             |                    | 810     |             |                    | 885     |
|             |                    | 1,942   |             |                    | 1,939   |
|             |                    | 1,924   |             |                    | 1,932   |
|             |                    | 650     |             |                    | 677     |
|             |                    | 1,274   |             |                    | 1,255   |
|             |                    | 18      |             |                    | 7       |
|             |                    | 18      |             |                    | 7       |
|             |                    | 1,668   |             |                    | 1,426   |
|             |                    | 1,668   |             |                    | 1,426   |
|             |                    | 1,668   |             |                    | 1,426   |
| 109,214     | 4,837.80           | 528,356 | 92,585      | 5,346.19           | 494,977 |
|             |                    | 198,164 |             |                    | 185,048 |
|             |                    | 59,806  |             |                    | 38,112  |
|             |                    | 58,628  |             |                    | 36,944  |
|             |                    | 1,178   |             |                    | 1,168   |
|             |                    | 20,603  |             |                    | 20,501  |
|             |                    | 603     |             |                    | 579     |
|             |                    | 20,000  |             |                    | 19,923  |
|             |                    | 109,872 |             |                    | 120,779 |
|             |                    | 97,556  |             |                    | 111,473 |

新北市立  
 新北市醫療  
**醫療成本**

中華民國

| 科目及營運項目       | 單位 | 本 年 度 預 算 數 |                       |         |
|---------------|----|-------------|-----------------------|---------|
|               |    | 數 量         | 平 均<br>單 位 成 本<br>(元) | 金 額     |
| 考績獎金          |    |             |                       | 4,778   |
| 年終獎金          |    |             |                       | 4,840   |
| 福利費           |    |             |                       | 6,420   |
| 分擔員工保險費       |    |             |                       | 5,517   |
| 傷病醫藥費         |    |             |                       | 223     |
| 其他福利費         |    |             |                       | 680     |
| 服務費用          |    |             |                       | 120,679 |
| 水電費           |    |             |                       | 4,143   |
| 工作場所電費        |    |             |                       | 2,498   |
| 工作場所水費        |    |             |                       | 169     |
| 氣體費           |    |             |                       | 1,476   |
| 郵電費           |    |             |                       | 72      |
| 電話費           |    |             |                       | 72      |
| 旅運費           |    |             |                       | 26      |
| 專力費           |    |             |                       | 8       |
| 貨物運費          |    |             |                       | 18      |
| 印刷裝訂與廣告費      |    |             |                       | 146     |
| 印刷及裝訂費        |    |             |                       | 146     |
| 修理保養及保固費      |    |             |                       | 5,730   |
| 一般房屋修護費       |    |             |                       | 536     |
| 機械及設備修護費      |    |             |                       | 4,818   |
| 什項設備修護費       |    |             |                       | 376     |
| 一般服務費         |    |             |                       | 109,508 |
| 佣金、匯費、經理費及手續費 |    |             |                       | 7       |
| 外包費           |    |             |                       | 702     |
| 計時與計件人員酬金     |    |             |                       | 108,629 |
| 體育活動費         |    |             |                       | 170     |
| 專業服務費         |    |             |                       | 1,054   |
| 委託檢驗(定)試驗認證費  |    |             |                       | 1,054   |
| 材料及用品費        |    |             |                       | 169,656 |
| 使用材料費         |    |             |                       | 1,301   |

聯合醫院  
作業基金  
明細表

109年度

單位：新臺幣千元

| 上 年 度 預 算 數 |                       |         | 前 年 度 決 算 數 |                       |         |
|-------------|-----------------------|---------|-------------|-----------------------|---------|
| 數 量         | 平 均<br>單 位 成 本<br>(元) | 金 額     | 數 量         | 平 均<br>單 位 成 本<br>(元) | 金 額     |
|             |                       | 6,019   |             |                       | 4,544   |
|             |                       | 6,297   |             |                       | 4,762   |
|             |                       | 7,883   |             |                       | 5,656   |
|             |                       | 5,740   |             |                       | 4,795   |
|             |                       | 457     |             |                       | 212     |
|             |                       | 1,686   |             |                       | 649     |
|             |                       | 133,005 |             |                       | 116,181 |
|             |                       | 4,800   |             |                       | 4,137   |
|             |                       | 3,028   |             |                       | 2,484   |
|             |                       | 156     |             |                       | 178     |
|             |                       | 1,616   |             |                       | 1,475   |
|             |                       | 114     |             |                       | 71      |
|             |                       | 114     |             |                       | 71      |
|             |                       | 42      |             |                       | 27      |
|             |                       | 11      |             |                       | 10      |
|             |                       | 31      |             |                       | 17      |
|             |                       | 165     |             |                       | 172     |
|             |                       | 165     |             |                       | 172     |
|             |                       | 5,682   |             |                       | 5,507   |
|             |                       | 479     |             |                       | 345     |
|             |                       | 4,745   |             |                       | 4,793   |
|             |                       | 458     |             |                       | 369     |
|             |                       | 120,746 |             |                       | 105,214 |
|             |                       | 23      |             |                       | 22      |
|             |                       | 1,156   |             |                       | 1,109   |
|             |                       | 119,397 |             |                       | 104,031 |
|             |                       | 170     |             |                       | 52      |
|             |                       | 1,456   |             |                       | 1,053   |
|             |                       | 1,456   |             |                       | 1,053   |
|             |                       | 166,570 |             |                       | 171,531 |
|             |                       | 1,691   |             |                       | 1,231   |

新北市立  
 新北市醫療  
 醫療成本

中華民國

| 科目及營運項目                 | 單位 | 本 年 度 預 算 數 |                       |         |
|-------------------------|----|-------------|-----------------------|---------|
|                         |    | 數 量         | 平 均<br>單 位 成 本<br>(元) | 金 額     |
| 設備零件                    |    |             |                       | 1,301   |
| 用品消耗                    |    |             |                       | 14,512  |
| 辦公(事務)用品                |    |             |                       | 148     |
| 化學藥劑與實驗用品               |    |             |                       | 8,116   |
| 服裝                      |    |             |                       | 572     |
| 食品                      |    |             |                       | 5,410   |
| 其他                      |    |             |                       | 266     |
| 商品及醫療用品                 |    |             |                       | 153,843 |
| 衛材                      |    |             |                       | 73,424  |
| 藥品                      |    |             |                       | 78,540  |
| 血液                      |    |             |                       | 1,879   |
| 租金與利息                   |    |             |                       | -       |
| 機器租金                    |    |             |                       | -       |
| 機械及設備租金                 |    |             |                       | -       |
| 折舊、折耗及攤銷                |    |             |                       | 26,011  |
| 不動產、廠房及設備折舊             |    |             |                       | 25,211  |
| 土地改良物折舊                 |    |             |                       | 84      |
| 一般房屋折舊                  |    |             |                       | 6,577   |
| 機械及設備折舊                 |    |             |                       | 15,138  |
| 交通及運輸設備折舊               |    |             |                       | 119     |
| 什項設備折舊                  |    |             |                       | 701     |
| 租賃資產折舊                  |    |             |                       | 2,592   |
| 攤銷                      |    |             |                       | 800     |
| 攤銷電腦軟體                  |    |             |                       | 800     |
| 稅捐與規費(強制費)              |    |             |                       | 286     |
| 消費與行為稅                  |    |             |                       | 286     |
| 印花稅                     |    |             |                       | 286     |
| 會費、捐助、補助、分攤、救助(濟)與交流活動費 |    |             |                       | 532     |
| 會費                      |    |             |                       | 532     |
| 學術團體會費                  |    |             |                       | 176     |
| 職業團體會費                  |    |             |                       | 356     |

聯合醫院  
作業基金  
明細表

109年度

單位：新臺幣千元

| 上 年 度 預 算 數 |                       |         | 前 年 度 決 算 數 |                       |         |
|-------------|-----------------------|---------|-------------|-----------------------|---------|
| 數 量         | 平 均<br>單 位 成 本<br>(元) | 金 額     | 數 量         | 平 均<br>單 位 成 本<br>(元) | 金 額     |
|             |                       | 1,691   |             |                       | 1,231   |
|             |                       | 16,667  |             |                       | 18,226  |
|             |                       | 163     |             |                       | 150     |
|             |                       | 9,831   |             |                       | 8,000   |
|             |                       | 1,009   |             |                       | 24      |
|             |                       | 5,410   |             |                       | 9,111   |
|             |                       | 254     |             |                       | 942     |
|             |                       | 148,212 |             |                       | 152,075 |
|             |                       | 60,561  |             |                       | 72,831  |
|             |                       | 85,876  |             |                       | 77,474  |
|             |                       | 1,775   |             |                       | 1,770   |
|             |                       | 15      |             |                       | -       |
|             |                       | 15      |             |                       | -       |
|             |                       | 15      |             |                       | -       |
|             |                       | 27,626  |             |                       | 19,303  |
|             |                       | 26,495  |             |                       | 18,522  |
|             |                       | -       |             |                       | 49      |
|             |                       | 4,630   |             |                       | 3,938   |
|             |                       | 16,116  |             |                       | 11,330  |
|             |                       | 121     |             |                       | 112     |
|             |                       | 552     |             |                       | 503     |
|             |                       | 5,076   |             |                       | 2,592   |
|             |                       | 1,131   |             |                       | 781     |
|             |                       | 1,131   |             |                       | 781     |
|             |                       | 391     |             |                       | 286     |
|             |                       | 391     |             |                       | 286     |
|             |                       | 391     |             |                       | 286     |
|             |                       | 677     |             |                       | 532     |
|             |                       | 677     |             |                       | 532     |
|             |                       | 177     |             |                       | 177     |
|             |                       | 500     |             |                       | 356     |

新北市立  
 新北市醫療  
 醫療成本

中華民國

| 科目及營運項目      | 單位 | 本 年 度 預 算 數 |                       |        |
|--------------|----|-------------|-----------------------|--------|
|              |    | 數 量         | 平 均<br>單 位 成 本<br>(元) | 金 額    |
| 短絀、賠償與保險給付   |    |             |                       | 2,261  |
| 各項短絀         |    |             |                       | 2,261  |
| 呆帳及保證短絀      |    |             |                       | 2,261  |
| 衛生保健成本       | 年  | 1           | 31,481,000.00         | 31,481 |
| 服務費用         |    |             |                       | 8,118  |
| 印刷裝訂與廣告費     |    |             |                       | 138    |
| 印刷及裝訂費       |    |             |                       | 138    |
| 修理保養及保固費     |    |             |                       | -      |
| 一般房屋修護費      |    |             |                       | -      |
| 機械及設備修護費     |    |             |                       | -      |
| 什項設備修護費      |    |             |                       | -      |
| 保險費          |    |             |                       | 64     |
| 其他保險費        |    |             |                       | 64     |
| 一般服務費        |    |             |                       | 7,894  |
| 外包費          |    |             |                       | 2,090  |
| 計時與計件人員酬金    |    |             |                       | 5,804  |
| 專業服務費        |    |             |                       | 22     |
| 委託檢驗(定)試驗認證費 |    |             |                       | 22     |
| 材料及用品費       |    |             |                       | 23,363 |
| 使用材料費        |    |             |                       | 5      |
| 設備零件         |    |             |                       | 5      |
| 用品消耗         |    |             |                       | 11,315 |
| 辦公(事務)用品     |    |             |                       | 12     |
| 化學藥劑與實驗用品    |    |             |                       | 11,211 |
| 其他           |    |             |                       | 92     |
| 商品及醫療用品      |    |             |                       | 12,043 |
| 衛材           |    |             |                       | 12,043 |
| 其他醫療成本       | 年  | 1           | 2,411,000.00          | 2,411  |
| 服務費用         |    |             |                       | 2,355  |
| 郵電費          |    |             |                       | 39     |
| 郵費           |    |             |                       | 2      |

聯合醫院  
作業基金  
明細表

109年度

單位：新臺幣千元

| 上 年 度 預 算 數 |                       |        | 前 年 度 決 算 數 |                       |        |
|-------------|-----------------------|--------|-------------|-----------------------|--------|
| 數 量         | 平 均<br>單 位 成 本<br>(元) | 金 額    | 數 量         | 平 均<br>單 位 成 本<br>(元) | 金 額    |
|             |                       | 1,908  |             |                       | 2,096  |
|             |                       | 1,908  |             |                       | 2,096  |
|             |                       | 1,908  |             |                       | 2,096  |
|             |                       | 29,003 |             |                       | 33,970 |
|             |                       | 8,186  |             |                       | 10,231 |
|             |                       | 155    |             |                       | 163    |
|             |                       | 155    |             |                       | 163    |
|             |                       | 254    |             |                       | -      |
|             |                       | 92     |             |                       | -      |
|             |                       | 97     |             |                       | -      |
|             |                       | 65     |             |                       | -      |
|             |                       | 121    |             |                       | 74     |
|             |                       | 121    |             |                       | 74     |
|             |                       | 7,120  |             |                       | 9,973  |
|             |                       | 578    |             |                       | 3,300  |
|             |                       | 6,542  |             |                       | 6,673  |
|             |                       | 536    |             |                       | 22     |
|             |                       | 536    |             |                       | 22     |
|             |                       | 20,817 |             |                       | 23,739 |
|             |                       | 16     |             |                       | 5      |
|             |                       | 16     |             |                       | 5      |
|             |                       | 13,842 |             |                       | 11,787 |
|             |                       | 86     |             |                       | 12     |
|             |                       | 13,567 |             |                       | 11,052 |
|             |                       | 189    |             |                       | 724    |
|             |                       | 6,959  |             |                       | 11,946 |
|             |                       | 6,959  |             |                       | 11,946 |
|             |                       | 63     |             |                       | 77     |
|             |                       | 26     |             |                       | -      |
|             |                       | -      |             |                       | -      |
|             |                       | -      |             |                       | -      |

新北市立  
 新北市醫療  
**醫療成本**

中華民國

| 科目及營運項目    | 單位 | 本 年 度 預 算 數 |                       |       |
|------------|----|-------------|-----------------------|-------|
|            |    | 數 量         | 平 均<br>單 位 成 本<br>(元) | 金 額   |
| 電話費        |    |             |                       | 32    |
| 數據通信費      |    |             |                       | 5     |
| 修理保養及保固費   |    |             |                       | -     |
| 機械及設備修護費   |    |             |                       | -     |
| 什項設備修護費    |    |             |                       | -     |
| 保險費        |    |             |                       | 16    |
| 其他保險費      |    |             |                       | 16    |
| 一般服務費      |    |             |                       | 2,300 |
| 計時與計件人員酬金  |    |             |                       | 2,300 |
| 材料及用品費     |    |             |                       | 44    |
| 使用材料費      |    |             |                       | 22    |
| 設備零件       |    |             |                       | 22    |
| 用品消耗       |    |             |                       | 22    |
| 辦公(事務)用品   |    |             |                       | -     |
| 其他         |    |             |                       | 22    |
| 稅捐與規費(強制費) |    |             |                       | 12    |
| 消費與行為稅     |    |             |                       | 12    |
| 印花稅        |    |             |                       | 12    |



聯合醫院  
作業基金  
明細表

109年度

單位：新臺幣千元

| 上 年 度 預 算 數 |                       |     | 前 年 度 決 算 數 |                       |     |
|-------------|-----------------------|-----|-------------|-----------------------|-----|
| 數 量         | 平 均<br>單 位 成 本<br>(元) | 金 額 | 數 量         | 平 均<br>單 位 成 本<br>(元) | 金 額 |
|             |                       | -   |             |                       | -   |
|             |                       | -   |             |                       | -   |
|             |                       | 26  |             |                       | -   |
|             |                       | 8   |             |                       | -   |
|             |                       | 18  |             |                       | -   |
|             |                       | -   |             |                       | -   |
|             |                       | -   |             |                       | -   |
|             |                       | -   |             |                       | -   |
|             |                       | 37  |             |                       | 77  |
|             |                       | -   |             |                       | -   |
|             |                       | -   |             |                       | -   |
|             |                       | 37  |             |                       | 77  |
|             |                       | 26  |             |                       | -   |
|             |                       | 11  |             |                       | 77  |
|             |                       | -   |             |                       | -   |
|             |                       | -   |             |                       | -   |
|             |                       | -   |             |                       | -   |

**新北市立聯合醫院**  
**新北市醫療作業基金**  
**醫療成本說明**  
 中華民國 109 年度

| 科 目            | 說 明   |
|----------------|---|
| <b>門診醫療成本：</b> | <b>1,030,215,000 元</b>  |
| 壹、用人費用：        | 378,345,000 元   |
| 一、正式員額薪資：      | 120,453,000 元   |
| (一)職員薪金        | 118,480,000 元   |
|                | 1. 醫事人員 186 名薪資(113,011,692 元)  |
|                | 2. 行政人員 9 名薪資(5,468,308 元)  |
| (二)工員工資        | 1,973,000 元   |
|                | 1. 駕駛 1 名、技工 1 名薪資(34,375 元*12 月*2 人=825,000 元)                         |
|                | 2. 工友 3 名薪資(31,895 元*12 月*3 人=1,148,220 元)                              |
|                | 3. 配合調整至千元(-220 元)  |
| 二、聘僱及兼職人員薪資：   | 45,800,000 元  |
| (一)聘用人員薪金      | 40,800,000 元  |
|                | 1. 合約醫師 75 名薪資(31,875,000 元)  |
|                | 2. 特約醫師 21 名薪資(8,925,000 元)   |
| (二)兼職人員酬金      | 5,000,000 元   |
|                | 支援醫師酬金(5,000,000 元)   |
| 三、超時工作報酬：      | 3,148,000 元   |
| 加班費            | 3,148,000 元   |
|                | 1. 醫護及服務部門加班費(917,199 元)  |
|                | 2. 不休假加班費(2,230,801 元)  |
| 四、獎金：          | 188,476,000 元   |
| (一)績效獎金        | 159,983,000 元   |
|                | 依行政院核定「公立醫療機構人員獎勵金發給要點」及本府衛生局訂定「新北市政府衛生局所屬市立醫院獎勵金發給原則」計算(159,983,000 元) |
| (二)考績獎金        | 13,753,000 元  |
|                | 編制內員工按考績法規定核發之獎金(13,753,000 元)  |
| (三)年終獎金        | 14,740,000 元  |
|                | 正式人員年終工作獎金(14,740,000 元)  |
| 五、福利費：         | 20,468,000 元  |

| 科 目         | 說 明   |
|-------------|---|
| (一)分攤員工保險費  | 16,803,000 元                                    |
|             | 正式人員公保、勞保、健保補助費及二代健保機關補充保費(16,803,000 元)        |
| (二)傷病醫藥費    | 469,000 元                                       |
|             | 1. 勞安員工健檢費(225,500 元)                           |
|             | 2. 二級機關首長健康檢查費(16,000 元*1 人=16,000 元)           |
|             | 3. 40 歲以上(一般)公務人員健康檢查費(3,500 元*65 人=227,500 元)  |
| (三)其他福利費    | 3,196,000 元                                     |
|             | 1. 正式人員休假補助費(14 日內)(16,000 元*169 人=2,704,000 元) |
|             | 2. 正式人員休假補助費(14 日內)(8,000 元*31 人*0.6=148,800 元) |
|             | 3. 正式人員休假補助費(逾 14 日)(600 元*572 天=343,200 元)     |
| 貳、服務費用：     | 247,059,000 元                                   |
| 一、水電費：      | 25,654,000 元                                    |
| (一)工作場所電費   | 22,819,000 元                                    |
|             | 辦理門診醫療業務所使用電費(22,819,000 元)                     |
| (二)工作場所水費   | 1,571,000 元                                     |
|             | 辦理門診醫療業務所使用水費(1,571,000 元)                      |
| (三)氣體費      | 1,264,000 元                                     |
|             | 辦理門診醫療業務所使用煤氣、瓦斯費(1,264,000 元)                  |
| 二、郵電費：      | 535,000 元                                       |
| (一)郵費       | 22,000 元  |
|             | 寄送公文郵資(22,000 元)                                |
| (二)電話費      | 513,000 元                                       |
|             | 辦理門診醫療業務使用之電話費(513,000 元)                       |
| 三、旅運費：      | 244,000 元                                       |
| (一)專力費      | 92,000 元  |
|             | 搬運、遞送物品相關人力使用費(92,000 元)                        |
| (二)貨物運費     | 152,000 元                                       |
|             | 運送貨物、器材之海、陸、空運輸費用(152,000 元)                    |
| 四、印刷裝訂與廣告費： | 1,206,000 元                                     |
| (一)印刷及裝訂費   | 1,112,000 元                                     |

| 科 目                  | 說 明  |
|----------------------|--|
|                      | 與門診醫療業務有關之製版、印刷、複製、裝訂費用<br>(1,112,000元)  |
| (二)業務宣導費             | 94,000元<br>醫療衛生業務宣傳推廣及各項健康促進活動相關衛教單張<br>及文宣相關經費(94,000元)   |
| 五、修理保養及保固費：          | 26,664,000元  |
| (一)一般房屋修護費           | 457,000元<br>房屋之定期性或不定期性修理維護費(457,000元)   |
| (二)機械及設備修護費          | 25,701,000元<br>各項機械之定期性或不定期性修理維護費(25,701,000元)   |
| (三)什項設備修護費           | 506,000元<br>各項什項設備之定期性或不定期性修理維護費(506,000<br>元)   |
| 六、一般服務費：             | 186,448,000元   |
| (一)佣金、匯費、經理<br>費及手續費 | 93,000元<br>醫療業務之服務相關佣金、匯費、經理費及手續費(93,000<br>元)   |
| (二)外包費               | 9,019,000元<br>1. 醫護制服、病房被服相關洗滌外包費用(7,380,000元)<br>2. 救護車轉送病人委外費用(787,000元)<br>3. 接駁車委外(852,000元)                       |
| (三)計時與計件人員酬<br>金     | 176,936,000元<br>1. 非正式編制內之醫療人員及服務人員322人相關薪資、<br>保險、年終工作獎金及退職準備(549,491元*322人<br>=176,936,102元)<br>2. 彙整配合調整至編列數(-102元) |
| (四)體育活動費             | 400,000元<br>正式人員文康活動費(2,000元*200人=400,000元)  |
| 七、專業服務費：             | 6,308,000元   |
| 委託檢驗(定)試驗認證費         | 6,308,000元<br>委託其他機構或專家辦理各項檢驗(定)、試驗、認證、評<br>鑑相關工作之費用(6,308,000元)   |
| 參、材料及用品費：            | 307,464,000元   |
| 一、使用材料費<br>設備零件      | 2,649,000元<br>2,649,000元   |

| 科 目              | 說 明  |
|------------------|--|
|                  | 耗用各種設備零件(2,649,000元)                         |
| 二、用品消耗：          | 11,947,000元                                  |
| (一)辦公(事務)用品      | 724,000元                                     |
|                  | 各種文具紙張、辦公用品及相關雜費(724,000元)                   |
| (二)農業與園藝用品及美化環境費 | 79,000元                                      |
|                  | 環境美化及清潔費(79,000元)                            |
| (三)化學藥劑與實驗用品     | 8,673,000元                                   |
|                  | 供化驗及實驗用之化學藥劑及用品費用(8,673,000元)                |
| (四)服裝            | 1,143,000元                                   |
|                  | 醫師服、護理、醫事人員及營養科人員工作服、鞋子及掛批櫃檯人員制服(1,143,000元) |
| (五)其他            | 1,328,000元                                   |
|                  | 1. 病理 IP 教學片、燈泡、雷射光筆電池及其他各科用品耗材(1,246,000元)  |
|                  | 2. 其他雜項購買與其他零星消耗用品(82,000元)                  |
| 三、商品及醫療用品：       | 292,868,000元                                 |
| (一)衛材            | 133,787,000元                                 |
| (二)藥品            | 156,460,000元                                 |
| (三)血液            | 2,621,000元                                   |
| 肆、租金與利息：         | 2,210,000元                                   |
| 機器租金：            | 2,210,000元                                   |
| 機械及設備租金          | 2,210,000元                                   |
|                  | 與醫療有關所使用之機械及設備租金(2,210,000元)                 |
| 伍、折舊、折耗及攤銷：      | 90,790,000元                                  |
| 一、不動產、廠房及設備      | 84,815,000元                                  |
| 折舊：              |  |
| (一)土地改良物折舊       | 289,000元                                     |
|                  | 按直線法提列(289,000元)                             |
| (二)一般房屋折舊        | 21,923,000元                                  |
|                  | 按直線法提列(21,923,000元)                          |
| (三)機械及設備折舊       | 50,356,000元                                  |
|                  | 按直線法提列(50,356,000元)                          |
| (四)交通及運輸設備折舊：    | 412,000元                                     |
|                  | 按直線法提列(412,000元)                             |
| (五)什項設備折舊：       | 2,764,000元                                   |

| 科 目                        | 說 明  |
|----------------------------|--|
| (六)租賃資產折舊：                 | 按直線法提列(2,764,000元)<br>9,071,000元   |
| 二、攤銷：                      | 按直線法提列(9,071,000元)<br>5,975,000元   |
| 攤銷電腦軟體費                    | 5,975,000元<br>按直線法提列(5,975,000元)   |
| 陸、稅捐與規費(強制費)：              | 872,000元   |
| 消費與行為稅：                    | 872,000元   |
| 印花稅                        | 872,000元   |
| 柒、會費、捐助、補助、分攤、救助(濟)與交流活動費： | 1,936,000元   |
| 一、會費：                      | 1,929,000元   |
| (一)學術團體會費                  | 674,000元<br>醫療品質協會、醫療院所行政學會相關團體會費(674,000元)                                      |
| (二)職業團體會費                  | 1,255,000元<br>護理師護士公會會費、營養師公會會費、醫師公會會費相關公會會費(1,255,000元)                         |
| 二、補貼(償)、獎勵、慰問與救助(濟)：       | 7,000元   |
| 獎勵費用                       | 7,000元<br>獎勵員工、評鑑優良團體執行環保業務績優、競賽優秀人員、技術楷模、配合機關推動業務績優單位及對國家科技研究有卓越貢獻人員之費用(7,000元) |
| 捌、短絀與賠償給付：                 | 1,539,000元   |
| 各項短絀：                      | 1,539,000元   |
| 呆帳及保證短絀                    | 1,539,000元<br>提列各項債權、保證款項備抵呆帳及短絀之數，或實際發生短絀時，備抵呆帳及短絀不足抵沖用(1,539,000元)             |
| <b>住院醫療成本：</b>             | <b>494,331,000元</b>  |
| 壹、用人費用：                    | 174,906,000元   |
| 一、正式員額薪資：                  | 40,212,000元  |
| (一)職員薪金                    | 39,034,000元<br>1. 醫事人員80名薪資(37,774,839元)   |

| 科 目        | 說 明   |
|------------|---|
| (二)工員工薪    | 2. 行政人員 2 名薪資(1, 259, 161 元)<br>1, 178, 000 元<br>1. 技工 1 名薪資(34, 375 元*12 月*1 人=412, 500 元)<br>2. 工友 2 名薪資(31, 895 元*12 月*2 人=765, 480 元)<br>3. 配合調整至千元(20 元) |
| 二、超時工作報酬：  | 20, 602, 000 元  |
| (一)加班費     | 602, 000 元<br>1. 醫護及服務部門業務加班費(177, 000 元)<br>2. 不休假加班費(425, 000 元)  |
| (二)值班費     | 20, 000, 000 元<br>病房、急診、嬰兒室、加護中心、護士夜班及護理長、開<br>刀房、產房、護士、實驗診斷科、放射科、藥房、內、兒、<br>外、婦、復健、骨科、泌尿科各科值班費(20, 000, 000 元)   |
| 三、獎金：      | 107, 672, 000 元   |
| (一)績效獎金    | 98, 054, 000 元<br>依行政院核定「公立醫療機構人員獎勵金發給要點」及本<br>局訂定「新北市政府衛生局所屬市立醫院獎勵金發給原則」<br>計算(98, 054, 000 元)   |
| (二)考績獎金    | 4, 778, 000 元<br>正式人員考績獎金(4, 778, 000 元)  |
| (三)年終獎金    | 4, 840, 000 元<br>正式人員年終獎金(4, 840, 000 元)  |
| 四、福利費：     | 6, 420, 000 元   |
| (一)分擔員工保險費 | 5, 517, 000 元<br>正式人員公保、勞保、健保補助費及二代健保機關補充保<br>費(5, 517, 000 元)  |
| (二)傷病醫藥費   | 223, 000 元<br>1. 勞安員工健檢費(159, 000 元)<br>2. 40 歲以上(九等)公務人員健康檢查費用(16, 000 元*4 人<br>=64, 000 元)  |
| (三)其他福利費   | 680, 000 元<br>1. 正式人員休假補助費(14 日內)(16, 000 元*20 人<br>=320, 000 元)<br>2. 正式人員休假補助費(14 日內)(8, 000 元*65 人*0. 6<br>=312, 000 元)                                    |

| 科 目          | 說 明  |
|--------------|--|
|              | 3. 正式人員休假補助費(逾 14 日)( 600 元*80 天=48,000 元) |
| 貳、服務費用：      | 120,679,000 元                              |
| 一、水電費：       | 4,143,000 元                                |
| (一)工作場所電費    | 2,498,000 元                                |
| (二)工作場所水費    | 169,000 元                                  |
| (三)氣體費       | 1,476,000 元                                |
| 二、郵電費：       | 72,000 元                                   |
| 電話費          | 72,000 元                                   |
| 三、旅運費：       | 26,000 元                                   |
| (一)專力費       | 8,000 元                                    |
| (二)貨物運費      | 18,000 元                                   |
| 四、印刷裝訂與廣告費：  | 146,000 元                                  |
| 印刷及裝訂費       | 146,000 元                                  |
| 五、修理保養及保固費：  | 5,730,000 元                                |
| (一)一般房屋修護費   | 536,000 元                                  |
| (二)機械及設備修護費  | 4,818,000 元                                |
| (三)什項設備修護費   | 376,000 元                                  |
| 六、一般服務費：     | 109,508,000 元                              |
| (一)佣金、匯費、經理  | 7,000 元                                    |
| 費及手續費        |  |
| (二)外包費       | 702,000 元                                  |
|              | 1. 醫護制服、病房被服相關洗滌外包費用(575,000 元)            |
|              | 2. 救護車轉送病人委外費用(61,000 元)                   |
|              | 3. 接駁車委外(66,000 元)                         |
| (三)計時與計件人員酬  | 108,629,000 元                              |
| 金            | 1. 非正式編制內之醫療人員及服務人員 194 人相關薪資、             |
|              | 保險、年終工作獎金及退職準備(559,943 元*194 人             |
|              | =108,628,942 元)                            |
|              | 2. 配合調整至千元(58 元)                           |
| (四)體育活動費     | 170,000 元                                  |
|              | 正式人員文康活動費(2,000 元*85 人=170,000 元)          |
| 七、專業服務費：     | 1,054,000 元                                |
| 委託檢驗(定)試驗認證費 | 1,054,000 元                                |
|              | 委託檢驗(定)試驗認證費(1,054,000 元)                  |



| 科 目            | 說 明  |
|----------------|--|
| 參、材料及用品費：      | 169,656,000 元                              |
| 一、使用材料費：       | 1,301,000 元                                |
| 設備零件           | 1,301,000 元                                |
| 二、用品消耗：        | 14,512,000 元                               |
| (一)辦公(事務)用品    | 148,000 元                                  |
|                | 各種文具紙張、辦公用品及相關雜費(148,000 元)                |
| (二)化學藥劑與實驗用品   | 8,116,000 元                                |
| (三)服裝          | 572,000 元                                  |
|                | 醫師服、護理、醫事人員及營室人員工作服、鞋子及掛批櫃檯人員制服(572,000 元) |
| (四)食品          | 5,410,000 元                                |
|                | 住院病患食物材料及員工膳食用品耗材相關支出(5,410,000 元)         |
| (五)其他          | 266,000 元                                  |
|                | 1. 內外層抗化手套及其他各科用品耗材(209,000 元)             |
|                | 2. 各項其他零星消耗用品(57,000 元)                    |
| 三、商品及醫療用品：     | 153,843,000 元                              |
| (一)衛材          | 73,424,000 元                               |
| (二)藥品          | 78,540,000 元                               |
| (三)血液          | 1,879,000 元                                |
| 肆、折舊、折耗及攤銷：    | 26,011,000 元                               |
| 一、不動產、廠房及設備折舊： | 25,211,000 元                               |
| (一)土地改良物折舊     | 84,000 元                                   |
|                | 按直線法提列(84,000 元)                           |
| (二)一般房屋折舊      | 6,577,000 元                                |
|                | 按直線法提列(6,577,000 元)                        |
| (三)機械及設備折舊     | 15,138,000 元                               |
|                | 按直線法提列(15,138,000 元)                       |
| (四)交通及運輸設備折舊：  | 119,000 元                                  |
|                | 按直線法提列(119,000 元)                          |
| (五)什項設備折舊：     | 701,000 元                                  |
|                | 按直線法提列(701,000 元)                          |
| (六)租賃資產折舊      | 2,592,000 元                                |

| 科 目                        | 說 明  |
|----------------------------|--|
|                            | 按直線法提列(2,592,000元)   |
| 二、攤銷：                      | 800,000元   |
| 攤銷電腦軟體費                    | 800,000元   |
|                            | 按直線法提列(800,000元)   |
| 伍、稅捐與規費(強制費)：              | 286,000元   |
| 消費與行為稅：                    | 286,000元   |
| 印花稅                        | 286,000元   |
| 陸、會費、捐助、補助、分攤、救助(濟)與交流活動費： | 532,000元   |
| 會費：                        | 532,000元   |
| (一)學術團體會費                  | 176,000元   |
| (二)職業團體會費                  | 356,000元   |
| 柒、短絀、賠償與保險給付：              | 2,261,000元   |
| 各項短絀：                      | 2,261,000元   |
| 呆帳及保證短絀                    | 2,261,000元   |
| <b>衛生保健成本：</b>             | <b>31,481,000元</b>   |
| 壹、服務費用：                    | 8,118,000元   |
| 一、印刷裝訂與廣告費：                | 138,000元   |
| 印刷及裝訂費                     | 138,000元   |
| 二、保險費：                     | 64,000元  |
| 其他保險費                      | 64,000元  |
| 三、一般服務費：                   | 7,894,000元   |
| (一)外包費                     | 2,090,000元   |
|                            | 1. 醫院大樓、宿舍、病房環境相關委外清潔費用(1,358,000元)                                  |
|                            | 2. 一般性廢棄物清理費(336,000元)   |
|                            | 3. 生物醫療廢棄物相關委外清理費(396,000元)  |
| (二)計時與計件人員酬金               | 5,804,000元   |
|                            | 1. 非正式編制內之醫療人員及服務人員9人相關薪資、保險、年終工作獎金、加班費及退職準備(644,889元*9人=5,804,001元) |
|                            | 2. 配合調整至千元(-1元)  |
| 四、專業服務費：                   | 22,000元  |
| 委託檢驗(定)試驗認證                | 22,000元  |

| 科 目          | 說 明  |
|--------------|--|
| 費            |  |
| 貳、材料及用品費：    | 23,363,000 元   |
| 一、使用材料費：     | 5,000 元  |
| 設備零件         | 5,000 元  |
| 二、用品消耗：      | 11,315,000 元   |
| (一)辦公(事務)用品  | 12,000 元<br>各種文具紙張、辦公用品及相關雜費(12,000 元)                                     |
| (二)化學藥劑與實驗用品 | 11,211,000 元   |
| (三)其他        | 92,000 元<br>其他雜項購置、餐具清潔劑相關廚房用品與其他零星消耗用品(92,000 元)                          |
| 三、商品及醫療用品：   | 12,043,000 元   |
| 衛材           | 12,043,000 元   |
| 其他醫療成本：      | 2,411,000 元  |
| 壹、服務費用       | 2,355,000 元  |
| 一、郵電費        | 39,000 元   |
| (一)郵費        | 2,000 元  |
| (二)電話費       | 32,000 元   |
| (三)數據通信費     | 5,000 元  |
| 二、保險費        | 16,000 元   |
| 其他保險費        | 16,000 元   |
| 三、一般服務費      | 2,300,000 元  |
| 計時與計件人員酬金    | 2,300,000 元  |
| 壹、材料及用品費：    | 44,000 元   |
| 一、使用材料費      | 22,000 元   |
| 設備零件         | 22,000 元   |
| 二、用品消耗：      | 22,000 元   |
| 其他           | 1. 各項活動誤餐茶點及其他各科用品耗材(11,000 元)<br>2. 其他雜項購置、餐具清潔劑相關廚房用品與其他零星消耗用品(11,000 元) |
| 參、稅捐與規費(強制費) | 12,000 元   |
| 消費與行為稅       | 12,000 元   |
| 印花稅          | 12,000 元   |

新都市立聯合醫院  
新都市醫療作業基金  
**管理及總務費用明細表**

中華民國109年度

單位：新臺幣千元

| 前年度<br>決算數 | 上年度<br>預算數 | 科目及業務計畫項目      | 本年度<br>預算數 |
|------------|------------|----------------|------------|
| 50,946     | 59,150     | <b>管理及總務費用</b> | 54,952     |
| 50,946     | 59,150     | 管理費用及總務費用      | 54,952     |
| 27,857     | 33,026     | 用人費用           | 28,015     |
| 19,611     | 22,627     | 正式員額薪資         | 19,486     |
| 18,443     | 21,449     | 職員薪金           | 19,486     |
| 1,168      | 1,178      | 工員工資           | -          |
| 5          | 5          | 超時工作報酬         | 5          |
| 5          | 5          | 加班費            | 5          |
| 5,205      | 6,610      | 獎金             | 5,389      |
| 2,824      | 3,706      | 考績獎金           | 2,969      |
| 2,381      | 2,904      | 年終獎金           | 2,420      |
| 3,036      | 3,784      | 福利費            | 3,135      |
| 2,398      | 2,901      | 分擔員工保險費        | 2,759      |
| 103        | 228        | 傷病醫藥費          | 108        |
| 536        | 655        | 其他福利費          | 268        |
| 14,447     | 14,495     | 服務費用           | 15,041     |
| 187        | 254        | 印刷裝訂與廣告費       | 159        |
| 187        | 254        | 印刷及裝訂費         | 159        |
| 14,260     | 14,241     | 一般服務費          | 14,882     |
| 14,195     | 14,175     | 計時與計件人員酬金      | 14,822     |
| 66         | 66         | 體育活動費          | 60         |
| 266        | 332        | 材料及用品費         | 161        |
| 266        | 332        | 用品消耗           | 161        |
| 58         | 202        | 辦公(事務)用品       | 57         |
| -          | 45         | 農業與園藝用品及環境美化費  | 45         |
| 208        | 85         | 其他             | 59         |
| 8,376      | 11,297     | 折舊、折耗及攤銷       | 11,735     |
| 7,985      | 10,732     | 不動產、廠房及設備折舊    | 11,335     |
| 24         | -          | 土地改良物折舊        | 41         |
| 1,966      | 2,311      | 一般房屋折舊         | 3,283      |
| 5,662      | 8,057      | 機械及設備折舊        | 7,565      |
| 56         | 60         | 交通及運輸設備折舊      | 60         |
| 277        | 304        | 什項設備折舊         | 386        |
| 390        | 565        | 攤銷             | 400        |
| 390        | 565        | 攤銷電腦軟體         | 400        |

新北市立聯合醫院  
 新北市醫療作業基金  
 管理及總務費用說明  
 中華民國 109 年度

| 科 目             | 說 明  |
|-----------------|--|
| <b>管理及總務費用：</b> | <b>54,952,000 元</b>                            |
| 壹、用人費用：         | 28,015,000 元                                   |
| 一、正式員額薪資：       | 19,486,000 元                                   |
| 職員薪金            | 19,486,000 元                                   |
|                 | 1. 醫事人員 9 名薪資(5,845,800 元)                     |
|                 | 2. 行政人員 21 名薪資(13,640,200 元)                   |
| 二、超時工作報酬：       | 5,000 元  |
| 加班費             | 5,000 元  |
|                 | 1. 辦公時間外趕辦緊急業務及星期例假日值班未補休加班費(2,000 元)          |
|                 | 2. 不休假加班費(3,000 元)                             |
| 三、獎金：           | 5,389,000 元                                    |
| (一)考績獎金         | 2,969,000 元                                    |
|                 | 正式人員考績獎金(2,969,000 元)                          |
| (二)年終獎金         | 2,420,000 元                                    |
|                 | 正式人員年終獎金(2,420,000 元)                          |
| 四、福利費：          | 3,135,000 元                                    |
| (一)分擔員工保險費      | 2,759,000 元                                    |
|                 | 正式人員公保、勞保、健保補助費及二代健保機關補充保費(2,759,000 元)        |
| (二)傷病醫藥費        | 108,000 元                                      |
|                 | 1. 勞安員工健檢費(13,500 元)                           |
|                 | 2. 40 歲以上公務人員健檢費 (3,500 元*27 人=94,500 元)       |
| (三)其他福利費        | 268,000 元                                      |
|                 | 1. 正式人員休假補助費(14 日內)(16,000 元*10 人=160,000 元)   |
|                 | 2. 正式人員休假補助費(14 日內)(8,000 元*20 人*0.6=96,000 元) |
|                 | 3. 正式人員休假補助費(逾 14 日)(600 元*20 天=12,000 元)      |
| 貳、服務費用：         | 15,041,000 元                                   |
| 一、印刷裝訂與廣告費：     | 159,000 元                                      |

| 科 目         | 說 明                              |
|-------------|----------------------------------|
| 印刷及裝訂費      | 159,000 元                        |
| 二、一般服務費：    | 14,882,000 元                     |
| (一)計時與計件人員酬 | 14,822,000 元                     |
| 金           | 1. 非正式編制內之醫療人員及服務人員 26 人相關薪資、保   |
|             | 險、年終工作獎金及退職準備 (570,077 元*26 人    |
|             | =14,822,002 元                    |
|             | 2. 配合調整至千元(-2 元)                 |
| (二)體育活動費    | 60,000 元                         |
|             | 正式人員文康活動費(2,000 元*30 人=60,000 元) |
| 參、材料及用品費：   | 161,000 元                        |
| 用品消耗：       | 161,000 元                        |
| (一)辦公(事務)用品 | 57,000 元                         |
|             | 各種文具紙張、辦公用品及雜費 (57,000 元)        |
| (二)農業與園藝用及  | 45,000 元                         |
| 美化環境費       | 綠美化及環境清潔費 (45,000 元)             |
| (三)其他       | 59,000 元                         |
|             | 其他消耗性用品及雜支 (59,000 元)            |
| 肆、折舊、折耗及攤銷： | 11,735,000 元                     |
| 一、不動產、廠房及設備 | 11,335,000 元                     |
| 折舊：         |                                  |
| (一)土地改良物折舊  | 41,000 元                         |
|             | 按直線法提列(41,000 元)                 |
| (二)一般房屋折舊   | 3,283,000 元                      |
|             | 按直線法提列(3,283,000 元)              |
| (三)機械及設備折舊  | 7,565,000 元                      |
|             | 按直線法提列(7,565,000 元)              |
| (四)交通及運輸設備折 | 60,000 元                         |
| 舊：          | 按直線法提列(60,000 元)                 |
| (五)什項設備折舊：  | 386,000 元                        |
|             | 按直線法提列(386,000 元)                |
| 二、攤銷：       | 400,000 元                        |
| 攤銷電腦軟體費     | 400,000 元                        |
|             | 按直線法提列(400,000 元)                |

新都市立聯合醫院  
新都市醫療作業基金  
**研究發展及訓練費用明細表**

中華民國109年度

單位：新臺幣千元

| 前年度<br>決算數 | 上年度<br>預算數 | 科目及業務計畫項目               | 本年度<br>預算數 |
|------------|------------|-------------------------|------------|
| 47,070     | 53,859     | 研究發展及訓練費用               | 50,475     |
| 41,990     | 46,828     | 研究發展費用                  | 44,621     |
| 36,726     | 42,591     | 服務費用                    | 38,145     |
| 1,940      | 2,577      | 水電費                     | 1,941      |
| 1,760      | 2,419      | 工作場所電費                  | 1,770      |
| 180        | 158        | 工作場所水費                  | 171        |
| 24         | 39         | 郵電費                     | 24         |
| 24         | 39         | 電話費                     | 24         |
| 8          | 9          | 旅運費                     | 4          |
| 8          | 9          | 國內旅費                    | 4          |
| 1,559      | 1,263      | 印刷裝訂與廣告費                | 1,324      |
| 1,559      | 1,263      | 印刷及裝訂費                  | 1,324      |
| 33,195     | 38,164     | 一般服務費                   | 34,662     |
| 33,195     | 38,164     | 計時與計件人員酬金               | 34,662     |
| -          | 539        | 專業服務費                   | 190        |
| -          | 39         | 講課鐘點、稿費、出席審查及查詢費        | -          |
| -          | 500        | 委託調查研究費                 | 190        |
| 4,722      | 3,858      | 材料及用品費                  | 3,795      |
| 8          | 81         | 使用材料費                   | 8          |
| 8          | 81         | 設備零件                    | 8          |
| 4,714      | 3,777      | 用品消耗                    | 3,787      |
| 1,308      | 917        | 辦公(事務)用品                | 1,289      |
| 2,141      | 2,736      | 報章什誌                    | 2,141      |
| 1,265      | 124        | 其他                      | 357        |
| -          | -          | 折舊、折耗及攤銷                | 2,137      |
| -          | -          | 不動產、廠房及設備折舊             | 2,062      |
| -          | -          | 機械及設備折舊                 | 2,062      |
| -          | -          | 攤銷                      | 75         |
| -          | -          | 攤銷電腦軟體                  | 75         |
| 542        | 379        | 會費、捐助、補助、分攤、救助(濟)與交流活動費 | 544        |
| -          | 4          | 會費                      | -          |
| -          | 4          | 學術團體會費                  | -          |
| 542        | 375        | 補貼(償)、獎勵、慰問與救助(濟)       | 544        |
| 542        | 375        | 獎勵費用                    | 544        |
| 5,079      | 7,031      | 訓練費用                    | 5,854      |
| 4,876      | 6,884      | 服務費用                    | 5,759      |
| 1,037      | 1,753      | 水電費                     | 1,033      |
| 872        | 1,608      | 工作場所電費                  | 877        |
| 165        | 145        | 工作場所水費                  | 156        |
| 227        | 117        | 旅運費                     | 122        |
| 227        | 117        | 國內旅費                    | 122        |
| 3,612      | 5,014      | 專業服務費                   | 4,604      |
| 3,025      | 4,514      | 講課鐘點、稿費、出席審查及查詢費        | 4,104      |

新北市立聯合醫院  
 新北市醫療作業基金  
**研究發展及訓練費用明細表**

中華民國109年度

單位：新臺幣千元

| 前年度<br>決算數 | 上年度<br>預算數 | 科目及業務計畫項目 | 本年度<br>預算數 |
|------------|------------|-----------|------------|
| 586        | 500        | 委託考選訓練費   | 500        |
| 204        | 147        | 材料及用品費    | 95         |
| 204        | 147        | 用品消耗      | 95         |
| 53         | 60         | 辦公(事務)用品  | 52         |
| 151        | 87         | 其他        | 43         |



新北市立聯合醫院  
 新北市醫療作業基金  
 研究發展及訓練費用說明  
 中華民國 109 年度

| 科 目               | 說 明  |
|-------------------|--|
| <b>研究發展及訓練費用：</b> | <b>50,475,000 元</b>  |
| 研究發展費用            | 44,621,000 元   |
| 壹、服務費用：           | 38,145,000 元   |
| 一、水電費：            | 1,941,000 元  |
| (一)工作場所電費         | 1,770,000 元  |
| (二)工作場所水費         | 171,000 元  |
| 二、郵電費：            | 24,000 元   |
| 電話費               | 24,000 元   |
| 三、旅運費：            | 4,000 元  |
| 國內旅費              | 4,000 元  |
|                   | 辦理醫事、護理、醫務相關研究發展差旅費(4,000 元)   |
| 四、印刷裝訂與廣告費：       | 1,324,000 元  |
| 印刷及裝訂費            | 1,324,000 元  |
| 五、一般服務費：          | 34,662,000 元   |
| 計時與計件人員酬金         | 34,662,000 元   |
|                   | 1. 聘用非正式編制內之醫療人員及服務人員 65 人相關薪資、年終獎金、勞保及健保費用(533,262 元*65 人=34,662,030 元) |
|                   | 2. 配合調整至千元(-30 元)  |
| 六、專業服務費：          | 190,000 元  |
| 委託調查研究費           | 190,000 元  |
| 貳、材料及用品費：         | 3,795,000 元  |
| 一、使用材料費：          | 8,000 元  |
| 設備零件              | 8,000 元  |
| 二、用品消耗：           | 3,787,000 元  |
| (一)辦公(事務)用品       | 1,289,000 元  |
|                   | 各種文具紙張、辦公用品及相關雜費(1,289,000 元)  |
| (二)報章什誌           | 2,141,000 元  |
|                   | 圖書館藏書充實、圖書、報紙及雜誌訂閱相關費用(2,141,000 元)                                      |
| (三)其他             | 357,000 元  |

| 科 目          | 說 明                           |
|--------------|-------------------------------|
|              | 其他雜項購置及消耗用品(357,000元)         |
| 參、折舊、折耗及攤銷   | 2,137,000元                    |
| 一、不動產、廠房及設備  | 2,062,000元                    |
| 折舊：          |                               |
| 機械及設備折舊      | 2,062,000元                    |
| 二、攤銷         | 75,000元                       |
| 攤銷電腦軟體       | 75,000元                       |
| 肆、會費、捐助、補助、分 | 544,000元                      |
| 攤、救助(濟)與交流活  |                               |
| 動費：          |                               |
| 補貼(償)、獎勵、慰   | 544,000元                      |
| 問與救助(濟)費：    |                               |
| 獎勵費用         | 544,000元                      |
| 訓練費用         | 5,854,000元                    |
| 壹、服務費用：      | 5,759,000元                    |
| 一、水電費：       | 1,033,000元                    |
| (一)工作場所電費    | 877,000元                      |
| (二)工作場所水費    | 156,000元                      |
| 二、旅運費：       | 122,000元                      |
| 國內旅費         | 122,000元                      |
|              | 員工在職訓練差旅費(122,000元)           |
| 三、專業服務費：     | 4,604,000元                    |
| (一)講課鐘點、稿費、  | 4,104,000元                    |
| 出席審查及查詢費     |                               |
| (二)委託考選訓練費   | 500,000元                      |
| 貳、材料及用品費：    | 95,000元                       |
| 用品消耗：        | 95,000元                       |
| (一)辦公(事務)用品  | 52,000元                       |
|              | 各種文具紙張、辦公用品及相關雜費(52,000元)     |
| (二)其他        | 43,000元                       |
|              | 各項研究院內外研究計畫申請及教學用品消耗(43,000元) |

新都市立聯合醫院  
新都市醫療作業基金  
其他業務費用明細表

中華民國109年度

單位：新臺幣千元

| 前年度<br>決算數 | 上年度<br>預算數 | 科目及業務計畫項目    | 本年度<br>預算數 |
|------------|------------|--------------|------------|
| 107,613    | 105,088    | 其他業務費用       | 107,442    |
| 107,613    | 105,088    | 雜項業務費用       | 107,442    |
| 2,294      | 2,279      | 用人費用         | 2,367      |
| 2,128      | 2,117      | 超時工作報酬       | 2,211      |
| 2,128      | 2,117      | 加班費          | 2,211      |
| 166        | 162        | 福利費          | 156        |
| 166        | 162        | 其他福利費        | 156        |
| 100,859    | 99,856     | 服務費用         | 101,994    |
| 7,454      | 7,924      | 水電費          | 7,469      |
| 6,996      | 7,512      | 工作場所電費       | 7,036      |
| 458        | 412        | 工作場所水費       | 433        |
| 3,361      | 4,447      | 郵電費          | 3,530      |
| 1,108      | 938        | 郵費           | 1,176      |
| 1,382      | 1,417      | 電話費          | 1,359      |
| 870        | 2,092      | 數據通信費        | 995        |
| 2,307      | 1,259      | 印刷裝訂與廣告費     | 2,333      |
| 703        | 463        | 印刷及裝訂費       | 597        |
| 23         | 17         | 廣告費          | 30         |
| 1,582      | 779        | 業務宣導費        | 1,706      |
| 13,800     | 15,530     | 修理保養及保固費     | 14,209     |
| 931        | 1,018      | 一般房屋修護費      | 1,445      |
| 9,431      | 10,502     | 機械及設備修護費     | 9,213      |
| 184        | 391        | 交通及運輸設備修護費   | 233        |
| 3,254      | 3,619      | 什項設備修護費      | 3,318      |
| 1,485      | 2,039      | 保險費          | 1,463      |
| 1,424      | 2,000      | 一般房屋保險費      | 1,424      |
| 61         | 39         | 交通及運輸設備保險費   | 39         |
| 64,869     | 53,770     | 一般服務費        | 56,012     |
| 26,322     | 16,755     | 外包費          | 16,674     |
| 1,496      | 487        | 義(志)工服務費     | 650        |
| 37,051     | 36,528     | 計時與計件人員酬金    | 38,688     |
| 7,403      | 14,707     | 專業服務費        | 16,798     |
| 75         | 330        | 法律事務費        | 100        |
| 635        | 538        | 委託檢驗(定)試驗認證費 | 636        |
| 6,693      | 13,839     | 電腦軟體服務費      | 16,062     |
| 180        | 180        | 公共關係費        | 180        |
| 180        | 180        | 公共關係費        | 180        |
| 3,704      | 2,539      | 材料及用品費       | 2,190      |
| 682        | 1,144      | 使用材料費        | 707        |
| 372        | 533        | 燃料           | 380        |
| 309        | 611        | 設備零件         | 327        |
| 3,023      | 1,395      | 用品消耗         | 1,483      |
| 729        | 792        | 辦公(事務)用品     | 836        |

新北市立聯合醫院  
新北市醫療作業基金  
其他業務費用明細表

中華民國109年度

單位：新臺幣千元

| 前年度<br>決算數 | 上年度<br>預算數 | 科目及業務計畫項目               | 本年度<br>預算數 |
|------------|------------|-------------------------|------------|
| -          | 39         | 報章什誌                    | -          |
| 2,294      | 564        | 其他                      | 647        |
| 549        | 224        | 租金與利息                   | 621        |
| 62         | 65         | 房租                      | 77         |
| 62         | 65         | 一般房屋租金                  | 77         |
| 487        | 159        | 機器租金                    | 490        |
| 487        | 159        | 機械及設備租金                 | 490        |
| -          | -          | 交通及運輸設備租金               | 54         |
| -          | -          | 車租                      | 54         |
| 166        | 183        | 稅捐與規費(強制費)              | 229        |
| 11         | -          | 房屋稅                     | 15         |
| 11         | -          | 一般房屋稅                   | 15         |
| 78         | 107        | 消費與行為稅                  | 80         |
| 78         | 107        | 使用牌照稅                   | 80         |
| 77         | 76         | 規費                      | 134        |
| 8          | 18         | 事業規費                    | 78         |
| 61         | 52         | 汽車燃料使用費                 | 50         |
| 7          | 6          | 其他                      | 6          |
| 41         | 7          | 會費、捐助、補助、分攤、救助(濟)與交流活動費 | 41         |
| 41         | 7          | 補貼(償)、獎勵、慰問與救助(濟)       | 41         |
| 41         | 7          | 獎勵費用                    | 41         |

新北市立聯合醫院  
 新北市醫療作業基金  
 其他業務費用說明  
 中華民國 109 年度

| 科 目            | 說 明   |
|----------------|---|
| <b>雜項業務費用：</b> | <b>107,442,000 元</b>  |
| 壹、用人費用：        | 2,367,000 元   |
| 一、超時工作報酬：      | 2,211,000 元   |
| 加班費            | 2,211,000 元   |
|                | 1. 醫護及服務部門加班費(663,300 元)  |
|                | 2. 不休假加班費(1,547,700 元)  |
| 二、福利費：         | 156,000 元   |
| 其他福利費          | 156,000 元   |
|                | 退休人員 26 人三節慰問金(156,000 元)   |
| 貳、服務費用：        | 101,994,000 元   |
| 一、水電費：         | 7,469,000 元   |
| (一)工作場所電費      | 7,036,000 元   |
|                | 辦理公共衛生業務電費(7,036,000 元)   |
| (二)工作場所水費      | 433,000 元   |
|                | 辦理公共衛生業務水費(433,000 元)   |
| 二、郵電費：         | 3,530,000 元   |
| (一)郵費          | 1,176,000 元   |
|                | 寄送公文郵資(1,176,000 元)   |
| (二)電話費         | 1,359,000 元   |
|                | 辦理公共衛生業務電話費(1,359,000 元)  |
| (三)數據通訊費       | 995,000 元   |
|                | 辦理公共衛生業務使用之無線網卡(995,000 元)  |
| 三、印刷裝訂與廣告費：    | 2,333,000 元   |
| (一)印刷及裝訂費      | 597,000 元   |
|                | 衛生保健防疫相關印刷費(597,000 元)  |
| (二)廣告費         | 30,000 元  |
|                | 各項人事廣告相關費用(30,000 元)  |
| (三)業務宣導費       | 1,706,000 元   |
|                | 為民服務宣傳刊物、院訊、糖尿病支持團體大會、母乳支持團體活動、春酒聯歡會活動、居家護理活動、「社區整合式篩檢」及「健康講座」等活動(含宣傳品及與業務有 |

| 科 目           | 說 明   |
|---------------|---|
| 四、修理保養及保固費：   | 關之衛教單張) 及其他相關費用(1,706,000元)<br>14,209,000元  |
| (一)一般房屋修護費    | 1,445,000元<br>房屋之定期性或不定期性修理維護費(1,445,000元)  |
| (二)機械及設備修護費   | 9,213,000元<br>各項機械之定期性或不定期性修理維護費<br>(9,213,000元)  |
| (三)交通及運輸設備修護費 | 233,000元<br>各項交通及運輸之定期性或不定期性修理維護費<br>(233,000元)   |
| (四)什項設備修護費    | 3,318,000元<br>各項什項設備之定期性或不定期性修理維護費<br>(3,318,000元)  |
| 五、保險費：        | 1,463,000元  |
| (一)一般房屋保險費    | 1,424,000元<br>房屋之定期性建物險及火災保險費(1,424,000元)   |
| (二)交通及運輸設備保險費 | 39,000元<br>救護車、公務車及機車保險費(39,000元)   |
| 六、一般服務費：      | 56,012,000元   |
| (一)外包費        | 16,674,000元<br>1. 兩院區老鼠防治:193,750元<br>2. 全院區清潔委外: 10,977,086元<br>3. 全院區保全委外: 5,381,603元<br>4. 能源管理計畫之委託技術服務: 66,110元<br>5. 水塔及蓄水池清洗:55,451元 |
| (二)義(志)工服務費   | 650,000元<br>1. 交通誤餐 100元*23次/年*271人=623,300元。<br>2. 保險費 100元*271人=27,100元。<br>配合調整至千元(-400元)  |
| (三)計時與計件人員酬金  | 38,688,000元<br>1. 非正式編制內之醫療人員及服務人員 67人相關費用(包含薪資、年終獎金、勞健保、加班費)(577,433元*67人=38,688,011)<br>2. 配合調整至千元(-11元)                                  |
| 七、專業服務費：      | 16,798,000元   |

| 科 目                 | 說 明   |
|---------------------|---|
| (一)法律服務費            | 100,000 元<br>因公涉訟或法律諮詢相關費用(100,000 元)   |
| (二)委託檢驗(定)試驗<br>認證費 | 636,000 元<br>委託其他機構或專家辦理各項檢驗(定)、試驗、認證、評鑑相關工作之費用(636,000 元)  |
| (三)電腦軟體服務費          | 16,062,000 元<br>委託研究設計電腦軟體、系統維護及購買套裝軟體相關費用(16,062,000 元)  |
| 八、公共關係費：            | 180,000 元   |
| 公共關係費               | 180,000 元<br>為應公共衛生業務推動需要之招待饋贈費用、婚喪喜慶紅白帖及員工生育禮品相關費用(180,000 元)  |
| 參、材料及用品費：           | 2,190,000 元   |
| 一、使用材料費：            | 707,000 元   |
| (一)燃料               | 380,000 元<br>1. 公務車油料費(29 元*1,330 公升*6 輛=231,420 元)<br>2. 抹片車油料費(26 元*1,330 公升*1 輛=34,580 元)<br>3. 交通車油料費(26 元*2,200 公升*1 輛=57,200 元)<br>4. X 光車油料費(26 元*2,200 公升*1 輛=57,200 元)<br>5. 配合調整至千元(-400 元) |
| (二)設備零件             | 327,000 元<br>辦理業務耗用各種設備零件(327,000 元)  |
| 二、用品消耗：             | 1,483,000 元   |
| (一)辦公(事務)用品         | 836,000 元<br>各種文具紙張、辦公用品及雜費(836,000 元)  |
| (二)其他               | 647,000 元<br>卷宗、信封、光碟片相關各項零星雜支(647,000 元)   |
| 肆、租金與利息：            | 621,000 元   |
| 一、房租：               | 77,000 元  |
| 一般房屋租金              | 77,000 元  |
| 二、機器租金：             | 490,000 元   |
| 機械及設備租金             | 490,000 元<br>辦理業務所使用影印機及電話機租賃費(490,000 元)   |
| 三、交通及運輸設備租金         | 54,000 元  |
| 車租                  | 54,000 元  |

| 科 目           | 說 明                              |
|---------------|----------------------------------|
| 伍、稅捐與規費(強制費)： | 229,000 元                        |
| 一、房屋稅：        | 15,000 元                         |
| 一般房屋稅         | 15,000 元                         |
| 二、消費與行為稅：     | 80,000 元                         |
| 使用牌照稅         | 80,000 元                         |
|               | 1. 公務車牌照稅(11,230 元*6 輛=67,380 元) |
|               | 2. 交通車牌照稅(6,300 元*1 輛=6,300 元)   |
|               | 3. 抹片車牌照稅(4,500 元*1 輛=4,500 元)   |
|               | 4. X 光車牌照稅(7,200 元*1 輛=7,200 元)  |
|               | 5. 配合 107 年決算調整-5,380 元          |
| 三、規費：         | 134,000 元                        |
| (一)事業規費       | 78,000 元                         |
|               | 護理執業執照換照(300 元*260 人=78,000 元)   |
| (二)汽車燃料使用費    | 50,000 元                         |
| (三)其他         | 6,000 元                          |
|               | 1. 公務車檢驗費(750 元*4 輛=3,000 元)     |
|               | 2. 抹片車檢驗費(750 元*1 輛=750 元)       |
|               | 3. 交通車檢驗費(1,200 元*1 輛=1,200 元)   |
|               | 4. X 光車檢驗費(1,200 元*1 輛=1,200 元)  |
|               | 5. 配合調整至千元(-150 元)               |
| 陸、會費、捐助、補助、分  | 41,000 元                         |
| 攤、救助(濟)與交流活   |                                  |
| 動費：           |                                  |
| 補貼(償)、獎勵、慰問   | 41,000 元                         |
| 與救助(濟)：       |                                  |
| 獎勵費用          | 41,000 元                         |
|               | 獎勵員工、評鑑優良團體執行環保業務績優、競賽優秀人        |
|               | 員、技術楷模、配合機關推動業務績優單位及對國家科技        |
|               | 研究有卓越貢獻人員之費用(41,000 元)           |



新北市立聯合醫院  
 新北市醫療作業基金  
**業務外費用明細表**

中華民國109年度

單位：新臺幣千元

| 前年度<br>決算數 | 上年度<br>預算數 | 科目及業務計畫項目 | 本年度<br>預算數 |
|------------|------------|-----------|------------|
| 78,605     | 2,000      | 業務外費用     | 2,000      |
| 78,605     | 2,000      | 其他業務外費用   | 2,000      |
| 29         | -          | 財產交易短絀    | -          |
| 29         | -          | 其他        | -          |
| 29         | -          | 其他        | -          |
| 29         | -          | 其他        | -          |
| 78,576     | 2,000      | 雜項費用      | 2,000      |
| 78,576     | 2,000      | 其他        | 2,000      |
| 78,576     | 2,000      | 其他        | 2,000      |
| 78,576     | 2,000      | 其他        | 2,000      |

新北市立聯合醫院  
 新北市醫療作業基金  
 業務外費用說明  
 中華民國 109 年度

| 科 目      | 說 明                               |
|----------|-----------------------------------|
| 其他業務外費用： | 2,000,000 元                       |
| 雜項費用：    | 2,000,000 元                       |
| 其他       | 2,000,000 元                       |
| 其他       | 2,000,000 元                       |
|          | 以前年度收入之退回、支出補付及賠償支出 (2,000,000 元) |



新北市立聯合醫院  
新北市醫療作業基金  
**固定資產建設改良擴充明細表**  
中華民國109年度

單位:新台幣千元

| 項目                    | 不動產、廠房及設備 |           |           |           |                 |                  |                  |            |           |    |    | 投資性<br>不動產 | 合計 | 說明    |       |
|-----------------------|-----------|-----------|-----------|-----------|-----------------|------------------|------------------|------------|-----------|----|----|------------|----|-------|-------|
|                       | 土地        | 土地改<br>良物 | 房屋及<br>建築 | 機械及<br>設備 | 交通及<br>運輸設<br>備 | 什<br>項<br>設<br>備 | 租<br>賃<br>資<br>產 | 租賃權<br>益改良 | 生產性<br>植物 | 其他 | 小計 |            |    |       |       |
| Net APP Storage網路儲存設備 | 0         | 0         | 0         | 1,000     | 0               | 0                | 0                | 0          | 0         | 0  | 0  | 1,000      | 0  | 1,000 | 資訊室   |
| 網路交換器                 | 0         | 0         | 0         | 500       | 0               | 0                | 0                | 0          | 0         | 0  | 0  | 500        | 0  | 500   | 資訊室   |
| 醫事放射-PBU-50攝影用頭部      | 0         | 0         | 0         | 184       | 0               | 0                | 0                | 0          | 0         | 0  | 0  | 184        | 0  | 184   | 教研部   |
| 點鈔機(含驗偽)              | 0         | 0         | 0         | 30        | 0               | 0                | 0                | 0          | 0         | 0  | 0  | 30         | 0  | 30    | 醫療事務室 |
| 病歷紙本掃描機               | 0         | 0         | 0         | 60        | 0               | 0                | 0                | 0          | 0         | 0  | 0  | 60         | 0  | 60    | 醫療事務室 |
| 前棟6停昇降機(客用)           | 0         | 0         | 1,127     | 0         | 0               | 0                | 0                | 0          | 0         | 0  | 0  | 1,127      | 0  | 1,127 | 工務室   |
| 前棟6停昇降機(病床用)          | 0         | 0         | 3,546     | 0         | 0               | 0                | 0                | 0          | 0         | 0  | 0  | 3,546      | 0  | 3,546 | 工務室   |
| 零星機械設備                | 0         | 0         | 0         | 3,000     | 0               | 0                | 0                | 0          | 0         | 0  | 0  | 3,000      | 0  | 3,000 | 兩院區   |
| 零星什項設備                | 0         | 0         | 0         | 0         | 0               | 2,000            | 0                | 0          | 0         | 0  | 0  | 2,000      | 0  | 2,000 | 兩院區   |

新北市立聯合醫院  
 新北市醫療作業基金

固定資產建設改良擴充資金來源明細表

中華民國109年度

單位：新臺幣千元

| 項 目       | 自有資金   |                 |          |    |        | 外借資金   |          |          |    | 合計 |        |        |
|-----------|--------|-----------------|----------|----|--------|--------|----------|----------|----|----|--------|--------|
|           | 營運資金   | 出售不<br>適用資<br>產 | 公庫撥<br>款 | 其他 | 小計     |        | 國內借<br>款 | 國外借<br>款 | 小計 |    | 金額     | %      |
|           |        |                 |          |    | 金額     | %      |          |          | 金額 | %  |        |        |
| 一般建築及設備計畫 | 54,577 | -               | -        | -  | 54,577 | 100.00 | -        | -        | -  | -  | 54,577 | 100.00 |
| 一次性項目     | 54,577 | -               | -        | -  | 54,577 | 100.00 | -        | -        | -  | -  | 54,577 | 100.00 |
| 合 計       | 54,577 | -               | -        | -  | 54,577 | 100.00 | -        | -        | -  | -  | 54,577 | 100.00 |

固定資產建設改良擴充

中華民國

| 項 目       | 全 部     |         |             |      |    |      |
|-----------|---------|---------|-------------|------|----|------|
|           | 資 金 來 源 |         |             |      |    | 外借資金 |
|           | 投資總額    | 自 有 資 金 |             |      |    |      |
|           |         | 營運資金    | 出售不適<br>用資產 | 公庫撥款 | 其他 |      |
| 一般建築及設備計畫 | 54,577  | 54,577  | -           | -    | -  | -    |
| 一次性項目     | 54,577  | 54,577  | -           | -    | -  | -    |
| 房屋及建築     | 4,673   | 4,673   | -           | -    | -  | -    |
| 機械及設備     | 47,242  | 47,242  | -           | -    | -  | -    |
| 交通及運輸設備   | 18      | 18      | -           | -    | -  | -    |
| 什項設備      | 2,644   | 2,644   | -           | -    | -  | -    |
| 合 計       | 54,577  | 54,577  | -           | -    | -  | -    |

聯合醫院

作業基金

計畫預期進度明細表

109年度

單位：新臺幣千元

| 目標能量 | 計畫          |                  |                   |                 | 預算數    |            |          |            |
|------|-------------|------------------|-------------------|-----------------|--------|------------|----------|------------|
|      | 進度起迄<br>年 月 | 資金<br>成本率<br>(%) | 現 值<br>報酬率<br>(%) | 收回<br>年限<br>(年) | 本 年 度  |            | 截至本年度累計數 |            |
|      |             |                  |                   |                 | 金 額    | 占全部<br>計畫% | 金 額      | 占全部<br>計畫% |
|      |             | -                | -                 |                 | 54,577 | 100.00     | -        | -          |
|      |             | -                | -                 |                 | 54,577 | 100.00     | -        | -          |
|      | 10901-10912 | -                | -                 |                 | 4,673  | 8.56       | -        | -          |
|      | 10901-10912 | -                | -                 |                 | 47,242 | 86.56      | -        | -          |
|      | 10901-10912 | -                | -                 |                 | 18     | 0.03       | -        | -          |
|      | 10901-10912 | -                | -                 |                 | 2,644  | 4.84       | -        | -          |
|      |             |                  |                   |                 | 54,577 | 100.00     | -        | -          |

新北市立聯合醫院  
 新北市醫療作業基金  
**資產折舊明細表**

中華民國109年度

單位：新臺幣千元

| 項 目            | 不動產、廠房及設備  |            |            |              |            |            |            | 投資性<br>不動產 | 其他     | 合 計       |
|----------------|------------|------------|------------|--------------|------------|------------|------------|------------|--------|-----------|
|                | 土地改<br>良 物 | 房屋及<br>建 築 | 機械及<br>設 備 | 交通及運<br>輸 設備 | 什 項<br>設 備 | 租 賃<br>資 產 | 租賃權<br>益改良 |            |        |           |
| 前年度決算資產原值      | 1,657      | 1,468,976  | 742,464    | 23,494       | 40,175     | 206,998    | -          | -          | 14,839 | 2,498,603 |
| 上年度預計增減資產原值    | -          | 35,070     | 75,045     | -            | 6,367      | -          | -          | -          | -      | 116,482   |
| 本年度預計增減資產原值    | -          | 4,673      | 47,373     | 18           | 2,644      | -          | -          | -          | -      | 54,708    |
| 資產重估增值額        | -          | -          | -          | -            | -          | -          | -          | -          | -      | -         |
| 本年度(12月底)止資產總額 | 1,657      | 1,508,719  | 864,882    | 23,512       | 49,186     | 206,998    | -          | -          | 14,839 | 2,669,793 |
| 本年度應提折舊額       | 414        | 31,783     | 75,121     | 591          | 3,851      | 11,663     | -          | -          | -      | 123,423   |
| 門診醫療成本         | 289        | 21,923     | 50,356     | 412          | 2,764      | 9,071      | -          | -          | -      | 84,815    |
| 住院醫療成本         | 84         | 6,577      | 15,138     | 119          | 701        | 2,592      | -          | -          | -      | 25,211    |
| 管理費用及總務費用      | 41         | 3,283      | 7,565      | 60           | 386        | -          | -          | -          | -      | 11,335    |
| 研究發展費用         | -          | -          | 2,062      | -            | -          | -          | -          | -          | -      | 2,062     |



新北市立聯合醫院  
新北市醫療作業基金  
**基金數額增減明細表**

中華民國109年度

單位：新臺幣千元

| 項 目           | 金 額     | 說 明 |
|---------------|---------|-----|
| <b>期初基金數額</b> | 794,343 |     |
| 加：            |         |     |
| 以前年度公積撥充      | -       |     |
| 賸餘撥充          | -       |     |
| 以代管公有財產撥充     | -       |     |
| 公庫增撥數         | -       |     |
| 其他            | -       |     |
| 減：            |         |     |
| 填補短絀          | -       |     |
| 折減基金繳庫        | -       |     |
| 其他            | -       |     |
| <b>期末基金數額</b> | 794,343 |     |

新都市立聯合醫院  
新都市醫療作業基金  
無形資產明細表

中華民國109年度

單位：新臺幣千元

| 前年度<br>決算數 | 上年度<br>預算數 | 科目及業務項目 | 本年度<br>預算數 | 說 明   |
|------------|------------|---------|------------|---|
| 5,186      | 3,795      | 電腦軟體    | 10,850     |   |
| 5,186      | 3,795      | 購置電腦軟體費 | 10,850     | 1. 語音掛號系統-軟體60萬元。<br>2. 自助慢箋領藥50萬元。<br>3. 流程管理系統授權費100萬元。<br>4. What'sUP Gold Premium100萬元。<br>5. 網路開道認證144萬元。<br>6. Oracle 25 User71萬元。<br>7. Dicom HASH SERVER40萬元。<br>8. 微軟軟體授權 Windows Server, SQL Server, Office 2019及其他軟體520萬元。 |
| 5,186      | 3,795      | 總 計     | 10,850     |   |

新北市立聯合醫院  
 新北市醫療作業基金

預計平衡表

中華民國109年12月31日

單位：新臺幣千元

| 107年12月31日<br>實 際 數 | 科 目              | 109年12月31日<br>預 計 數 | 108年12月31日<br>預 計 數 | 比較增減     |
|---------------------|------------------|---------------------|---------------------|----------|
| 2,645,760           | <b>資產</b>        | 2,745,044           | 2,700,799           | 44,245   |
| 1,138,785           | <b>流動資產</b>      | 1,318,164           | 1,208,673           | 109,491  |
| 874,732             | 現金               | 1,054,110           | 944,619             | 109,491  |
| 874,732             | 銀行存款             | 1,054,110           | 944,619             | 109,491  |
| 198,136             | 應收款項             | 198,136             | 198,136             | -        |
| 639,904             | 應收醫療帳款           | 1,132,998           | 885,198             | 247,800  |
| -475,796            | 備抵醫療折讓           | -961,514            | -717,514            | -244,000 |
| -20,869             | 備抵呆帳－應收醫療帳款      | -28,245             | -24,445             | -3,800   |
| 60,840              | 其他應收款            | 60,840              | 60,840              | -        |
| -5,943              | 備抵呆帳－其他各項應收款     | -5,943              | -5,943              | -        |
| 33,322              | 存貨               | 33,322              | 33,322              | -        |
| 33,322              | 醫療用品             | 33,322              | 33,322              | -        |
| 32,596              | 預付款項             | 32,596              | 32,596              | -        |
| 32,554              | 預付費用             | 32,554              | 32,554              | -        |
| 42                  | 其他預付款            | 42                  | 42                  | -        |
| 1,478,701           | <b>不動產、廠房及設備</b> | 1,393,879           | 1,462,725           | -68,846  |
| 396,024             | 土地               | 396,024             | 396,024             | -        |
| 396,024             | 土地               | 396,024             | 396,024             | -        |
| 1,416               | 土地改良物            | 1,001               | 1,415               | -414     |
| 1,657               | 土地改良物            | 1,657               | 1,657               | -        |
| -242                | 累計折舊－土地改良物       | -656                | -242                | -414     |
| 688,859             | 房屋及建築            | 673,819             | 700,929             | -27,110  |
| 1,468,976           | 房屋及建築            | 1,508,719           | 1,504,046           | 4,673    |
| -780,118            | 累計折舊－房屋及建築       | -834,900            | -803,117            | -31,783  |
| 238,603             | 機械及設備            | 205,768             | 233,647             | -27,879  |
| 742,464             | 機械及設備            | 864,751             | 817,509             | 47,242   |
| -503,862            | 累計折舊－機械及設備       | -658,983            | -583,862            | -75,121  |
| 3,248               | 交通及運輸設備          | 2,075               | 2,648               | -573     |
| 23,494              | 交通及運輸設備          | 23,512              | 23,494              | 18       |
| -20,246             | 累計折舊－交通及運輸設備     | -21,437             | -20,846             | -591     |

新北市立聯合醫院  
 新北市醫療作業基金  
**預計平衡表**

中華民國109年12月31日

單位：新臺幣千元

| 107年12月31日<br>實 際 數 | 科 目         | 109年12月31日<br>預 計 數 | 108年12月31日<br>預 計 數 | 比較增減          |
|---------------------|-------------|---------------------|---------------------|---------------|
| 12,898              | 什項設備        | 15,028              | 16,235              | -1,207        |
| 40,175              | 什項設備        | 49,186              | 46,542              | 2,644         |
| -27,277             | 累計折舊—什項設備   | -34,158             | -30,307             | -3,851        |
| 65,690              | 租賃資產        | 31,185              | 42,848              | -11,663       |
| 206,998             | 租賃資產        | 206,998             | 206,998             | -             |
| -141,308            | 累計折舊—租賃資產   | -175,813            | -164,150            | -11,663       |
| 71,963              | 購建中固定資產     | 68,979              | 68,979              | -             |
| 62,825              | 未完工程        | 62,825              | 62,825              | -             |
| 9,139               | 訂購機件及設備款    | 6,154               | 6,154               | -             |
| <b>12,954</b>       | <b>無形資產</b> | <b>17,680</b>       | <b>14,080</b>       | <b>3,600</b>  |
| 12,954              | 無形資產        | 17,680              | 14,080              | 3,600         |
| 12,954              | 電腦軟體        | 14,695              | 11,095              | 3,600         |
| -                   | 發展中之無形資產    | 2,985               | 2,985               | -             |
| <b>15,321</b>       | <b>其他資產</b> | <b>15,321</b>       | <b>15,321</b>       | -             |
| 15,321              | 什項資產        | 15,321              | 15,321              | -             |
| 450                 | 存出保證金       | 450                 | 450                 | -             |
| 32                  | 暫付及待結轉款項    | 32                  | 32                  | -             |
| 14,839              | 代管資產        | 14,839              | 14,839              | -             |
| <b>2,645,760</b>    | <b>資產合計</b> | <b>2,745,044</b>    | <b>2,700,799</b>    | <b>44,245</b> |

新北市立聯合醫院  
 新北市醫療作業基金

預計平衡表

中華民國109年12月31日

單位：新臺幣千元

| 107年12月31日<br>實際數 | 科目             | 109年12月31日<br>預計數 | 108年12月31日<br>預計數 | 比較增減    |
|-------------------|----------------|-------------------|-------------------|---------|
| 484,899           | <b>負債</b>      | 461,831           | 484,899           | -23,068 |
| 361,161           | <b>流動負債</b>    | 361,161           | 361,161           | -       |
| 357,986           | 應付款項           | 357,986           | 357,986           | -       |
| 25,158            | 應付帳款           | 25,158            | 25,158            | -       |
| 89,878            | 應付代收款          | 89,878            | 89,878            | -       |
| 72,906            | 應付薪工           | 72,906            | 72,906            | -       |
| 170,044           | 應付費用           | 170,044           | 170,044           | -       |
| 3,175             | 預收款項           | 3,175             | 3,175             | -       |
| 3,175             | 預收收入           | 3,175             | 3,175             | -       |
| 39,035            | <b>長期負債</b>    | 15,967            | 39,035            | -23,068 |
| 39,035            | 長期債務           | 15,967            | 39,035            | -23,068 |
| 39,035            | 應付租賃款          | 15,967            | 39,035            | -23,068 |
| 84,703            | <b>其他負債</b>    | 84,703            | 84,703            | -       |
| 84,703            | 什項負債           | 84,703            | 84,703            | -       |
| 69,864            | 存入保證金          | 69,864            | 69,864            | -       |
| 14,839            | 應付代管資產         | 14,839            | 14,839            | -       |
| 2,160,861         | <b>淨值</b>      | 2,283,213         | 2,215,900         | 67,313  |
| 794,343           | <b>基金</b>      | 794,343           | 794,343           | -       |
| 794,343           | 基金             | 794,343           | 794,343           | -       |
| 794,343           | 基金             | 794,343           | 794,343           | -       |
| 790,932           | <b>公積</b>      | 790,931           | 790,931           | -       |
| 790,932           | 資本公積           | 790,931           | 790,931           | -       |
| 632,456           | 受贈公積           | 632,456           | 632,456           | -       |
| 158,475           | 其他資本公積         | 158,475           | 158,475           | -       |
| 575,587           | <b>累積餘絀</b>    | 697,939           | 630,626           | 67,313  |
| 575,587           | 累積賸餘           | 697,939           | 630,626           | 67,313  |
| 575,587           | 累積賸餘           | 697,939           | 630,626           | 67,313  |
| 2,645,760         | <b>負債及淨值合計</b> | 2,745,044         | 2,700,799         | 44,245  |

新北市立聯合醫院  
新北市醫療作業基金  
5年來主要營運項目分析表

中華民國109年度

單位：新臺幣千元

| 年度及項目           | 單位 | 數量      | 單位成本(元)或<br>平均利(費)率 | 預(決)算數           | 說明 |
|-----------------|----|---------|---------------------|------------------|----|
| <b>本年度預算數</b>   |    |         |                     | <b>1,945,700</b> |    |
| 門診醫療收入          | 人次 | 460,210 | 2,418.90            | 1,113,200        |    |
| 住院醫療收入          | 人日 | 110,022 | 6,485.98            | 713,600          |    |
| 衛生保健收入          |    | -       | -                   | 98,900           |    |
| 其他醫療收入          |    | -       | -                   | 20,000           |    |
| <b>上年度預算數</b>   |    |         |                     | <b>2,043,544</b> |    |
| 門診醫療收入          | 人次 | 528,875 | 2,263.00            | 1,196,844        |    |
| 住院醫療收入          | 人日 | 109,214 | 7,021.99            | 766,900          |    |
| 衛生保健收入          |    | -       | -                   | 70,800           |    |
| 其他醫療收入          |    | -       | -                   | 9,000            |    |
| <b>前年度決算數</b>   |    |         |                     | <b>1,943,879</b> |    |
| 門診醫療收入          | 人次 | 469,603 | 2,526.91            | 1,186,643        |    |
| 住院醫療收入          | 人日 | 92,585  | 7,006.83            | 648,727          |    |
| 衛生保健收入          |    | -       | -                   | 89,909           |    |
| 其他醫療收入          |    | -       | -                   | 18,599           |    |
| <b>106年度決算數</b> |    |         |                     | <b>1,825,435</b> |    |
| 門診醫療收入          | 人次 | 474,453 | 2,443.14            | 1,159,155        |    |
| 住院醫療收入          | 人日 | 84,569  | 7,021.74            | 593,822          |    |
| 衛生保健收入          |    | -       | -                   | 55,497           |    |
| 其他醫療收入          |    | -       | -                   | 16,961           |    |
| <b>105年度決算數</b> |    |         |                     | <b>1,597,925</b> |    |
| 門診醫療收入          | 人次 | 460,296 | 2,224.42            | 1,023,892        |    |
| 住院醫療收入          | 人日 | 80,349  | 6,297.47            | 505,996          |    |
| 衛生保健收入          |    | -       | -                   | 57,280           |    |
| 其他醫療收入          |    | -       | -                   | 10,758           |    |

新北市立聯合醫院  
 新北市醫療作業基金  
**員工人數彙計表**

中華民國109年度

單位：人

| 科 目           | 上年度最高<br>可進用員額數 | 本年度增減(-)數 | 本年度最高<br>可進用員額數 | 說 明   |
|---------------|-----------------|-----------|-----------------|---|
| <b>業務支出部分</b> | <b>318</b>      | <b>-3</b> | <b>315</b>      |   |
| 專任人員          | 318             | -3        | 315             |   |
| 職員            | 307             | -         | 307             | 108年編制員額為342人，預算員額為307人。109年編制員額為342人，預算員額為307人 |
| 技工            | 3               | -1        | 2               |   |
| 工友            | 7               | -2        | 5               |   |
| 駕駛            | 1               | -         | 1               |   |
| <b>總 計</b>    | <b>318</b>      | <b>-3</b> | <b>315</b>      |   |

備註：109年預計進用醫師30人、醫技人員100人、護理人員274人、行政人員279人，共計683人。

新北市立  
 新北市醫療  
 用人費用

中華民國

| 科 目     | 正式員<br>額薪資 | 聘僱人<br>員薪資 | 超時<br>工作<br>報酬 | 津貼 | 獎金          |             |             |        |
|---------|------------|------------|----------------|----|-------------|-------------|-------------|--------|
|         |            |            |                |    | 年<br>獎<br>金 | 考<br>獎<br>金 | 績<br>效<br>金 | 其<br>他 |
| 業務總支出部分 | 180,151    | 40,800     | 25,966         | -  | 22,000      | 21,500      | 258,037     | -      |
| 醫療成本    | 160,665    | 40,800     | 23,750         | -  | 19,580      | 18,531      | 258,037     | -      |
| 正式人員    | 160,665    | -          | 23,750         | -  | 19,580      | 18,531      | 258,037     | -      |
| 聘僱人員    | -          | 40,800     | -              | -  | -           | -           | -           | -      |
| 兼任人員    | -          | -          | -              | -  | -           | -           | -           | -      |
| 管理及總務費用 | 19,486     | -          | 5              | -  | 2,420       | 2,969       | -           | -      |
| 正式人員    | 19,486     | -          | 5              | -  | 2,420       | 2,969       | -           | -      |
| 其他業務費用  | -          | -          | 2,211          | -  | -           | -           | -           | -      |
| 正式人員    | -          | -          | 2,211          | -  | -           | -           | -           | -      |

備註：1、計時計件人員酬金(約用醫師、約用醫技人員、約用護理人員、約用行政人員):預算數3億8,184萬1千元。  
 2、績效獎金-依「新北市政府衛生局所屬市立醫院人員獎勵金發給原則」，共995人，預算數2億5,803萬7千元。



聯合醫院  
作業基金  
彙計表

109年度

單位：新臺幣千元

| 退休及卹償金 |     | 資遣費 | 福利費       |           |           |       | 提繳費 | 合計      | 兼任<br>人員<br>費用 | 總計      |
|--------|-----|-----|-----------|-----------|-----------|-------|-----|---------|----------------|---------|
| 退休金    | 卹償金 |     | 分擔保<br>險費 | 傷病醫<br>藥費 | 提撥福<br>利金 | 其他    |     |         |                |         |
| -      | -   | -   | 25,079    | 800       | -         | 4,300 | -   | 578,633 | 5,000          | 583,633 |
| -      | -   | -   | 22,320    | 692       | -         | 3,876 | -   | 548,251 | 5,000          | 553,251 |
| -      | -   | -   | 22,320    | 692       | -         | 3,876 | -   | 507,451 | -              | 507,451 |
| -      | -   | -   | -         | -         | -         | -     | -   | 40,800  | -              | 40,800  |
| -      | -   | -   | -         | -         | -         | -     | -   | -       | 5,000          | 5,000   |
| -      | -   | -   | 2,759     | 108       | -         | 268   | -   | 28,015  | -              | 28,015  |
| -      | -   | -   | 2,759     | 108       | -         | 268   | -   | 28,015  | -              | 28,015  |
| -      | -   | -   | -         | -         | -         | 156   | -   | 2,367   | -              | 2,367   |
| -      | -   | -   | -         | -         | -         | 156   | -   | 2,367   | -              | 2,367   |

3、考績獎金-依「公務人員考績法施行細則」及「公務人員考績作業要點」，共315人，預算數2,150萬元。

4、年終獎金-依「軍公教人員年終工作獎金發給注意事項」，共315人，預算數2,200萬元。

新北市立聯合醫院  
新北市醫療作業基金  
各項費用彙計表

中華民國109年度

單位：新臺幣千元

| 前年度<br>決算數     | 上年度<br>預算數     | 科<br>目      | 本 年 度 預 算 數    |                |               |               |                |               |
|----------------|----------------|-------------|----------------|----------------|---------------|---------------|----------------|---------------|
|                |                |             | 合計             | 醫療成本           | 管 理 及<br>總務費用 | 研究發展及<br>訓練費用 | 其他業務<br>費 用    | 其他業務<br>外 費 用 |
| 601,001        | 641,189        | <b>用人費用</b> | <b>583,633</b> | <b>553,251</b> | <b>28,015</b> | -             | <b>2,367</b>   | -             |
| 171,850        | 223,826        | 正式員額薪資      | 180,151        | 160,665        | 19,486        | -             | -              | -             |
| 167,525        | 219,497        | 職員薪金        | 177,000        | 157,514        | 19,486        | -             | -              | -             |
| 4,325          | 4,329          | 工員工資        | 3,151          | 3,151          | -             | -             | -              | -             |
| 41,346         | 45,475         | 聘僱及兼職人員薪資   | 45,800         | 45,800         | -             | -             | -              | -             |
| 36,396         | 40,800         | 聘用人員薪金      | 40,800         | 40,800         | -             | -             | -              | -             |
| 4,950          | 4,675          | 兼職人員酬金      | 5,000          | 5,000          | -             | -             | -              | -             |
| 25,663         | 25,966         | 超時工作報酬      | 25,966         | 23,750         | 5             | -             | 2,211          | -             |
| 5,740          | 5,966          | 加班費         | 5,966          | 3,750          | 5             | -             | 2,211          | -             |
| 19,923         | 20,000         | 值班費         | 20,000         | 20,000         | -             | -             | -              | -             |
| 335,442        | 311,750        | 獎金          | 301,537        | 296,148        | 5,389         | -             | -              | -             |
| 293,349        | 256,728        | 績效獎金        | 258,037        | 258,037        | -             | -             | -              | -             |
| 20,449         | 26,914         | 考績獎金        | 21,500         | 18,531         | 2,969         | -             | -              | -             |
| 21,644         | 28,108         | 年終獎金        | 22,000         | 19,580         | 2,420         | -             | -              | -             |
| 26,700         | 34,172         | 福利費         | 30,179         | 26,888         | 3,135         | -             | 156            | -             |
| 21,797         | 26,042         | 分擔員工保險費     | 25,079         | 22,320         | 2,759         | -             | -              | -             |
| 762            | 1,659          | 傷病醫藥費       | 800            | 692            | 108           | -             | -              | -             |
| 4,142          | 6,471          | 其他福利費       | 4,300          | 3,876          | 268           | -             | 156            | -             |
| <b>527,495</b> | <b>547,410</b> | <b>服務費用</b> | <b>539,150</b> | <b>378,211</b> | <b>15,041</b> | <b>43,904</b> | <b>101,994</b> | -             |
| 40,175         | 45,500         | 水電費         | 40,240         | 29,797         | -             | 2,974         | 7,469          | -             |
| 34,801         | 40,000         | 工作場所電費      | 35,000         | 25,317         | -             | 2,647         | 7,036          | -             |
| 2,636          | 2,500          | 工作場所水費      | 2,500          | 1,740          | -             | 327           | 433            | -             |
| 2,737          | 3,000          | 氣體費         | 2,740          | 2,740          | -             | -             | -              | -             |
| 3,988          | 5,435          | 郵電費         | 4,200          | 646            | -             | 24            | 3,530          | -             |
| 1,131          | 954            | 郵費          | 1,200          | 24             | -             | -             | 1,176          | -             |
| 1,987          | 2,389          | 電話費         | 2,000          | 617            | -             | 24            | 1,359          | -             |
| 870            | 2,092          | 數據通信費       | 1,000          | 5              | -             | -             | 995            | -             |
| 523            | 431            | 旅運費         | 396            | 270            | -             | 126           | -              | -             |
| 236            | 126            | 國內旅費        | 126            | -              | -             | 126           | -              | -             |
| 126            | 100            | 專力費         | 100            | 100            | -             | -             | -              | -             |
| 161            | 205            | 貨物運費        | 170            | 170            | -             | -             | -              | -             |

新 北 市 立 聯 合 醫 院  
新 北 市 醫 療 作 業 基 金  
各 項 費 用 彙 計 表

中 華 民 國 109 年 度

單 位 : 新 臺 幣 千 元

| 前年度<br>決算數 | 上年度<br>預算數 | 科 目              | 本 年 度 預 算 數 |         |               |               |             |               |
|------------|------------|------------------|-------------|---------|---------------|---------------|-------------|---------------|
|            |            |                  | 合計          | 醫療成本    | 管 理 及<br>總務費用 | 研究發展及<br>訓練費用 | 其他業務<br>費 用 | 其他業務<br>外 費 用 |
| 5,865      | 4,475      | 印刷裝訂與廣告費         | 5,306       | 1,490   | 159           | 1,324         | 2,333       | -             |
| 4,092      | 3,476      | 印刷及裝訂費           | 3,476       | 1,396   | 159           | 1,324         | 597         | -             |
| 23         | 17         | 廣告費              | 30          | -       | -             | -             | 30          | -             |
| 1,750      | 982        | 業務宣導費            | 1,800       | 94      | -             | -             | 1,706       | -             |
| 45,664     | 50,162     | 修理保養及保固費         | 46,603      | 32,394  | -             | -             | 14,209      | -             |
| 1,570      | 2,438      | 一般房屋修護費          | 2,438       | 993     | -             | -             | 1,445       | -             |
| 39,791     | 42,229     | 機械及設備修護費         | 39,732      | 30,519  | -             | -             | 9,213       | -             |
| 184        | 391        | 交通及運輸設備修護費       | 233         | -       | -             | -             | 233         | -             |
| 4,118      | 5,104      | 什項設備修護費          | 4,200       | 882     | -             | -             | 3,318       | -             |
| 1,558      | 2,160      | 保險費              | 1,543       | 80      | -             | -             | 1,463       | -             |
| 1,424      | 2,000      | 一般房屋保險費          | 1,424       | -       | -             | -             | 1,424       | -             |
| 61         | 39         | 交通及運輸設備保險費       | 39          | -       | -             | -             | 39          | -             |
| 74         | 121        | 其他保險費            | 80          | 80      | -             | -             | -           | -             |
| 411,150    | 409,845    | 一般服務費            | 411,706     | 306,150 | 14,882        | 34,662        | 56,012      | -             |
| 294        | 100        | 佣金、匯費、經理費及手續費    | 100         | 100     | -             | -             | -           | -             |
| 44,970     | 28,485     | 外包費              | 28,485      | 11,811  | -             | -             | 16,674      | -             |
| 1,614      | 624        | 義(志)工服務費         | 650         | -       | -             | -             | 650         | -             |
| 363,917    | 380,000    | 計時與計件人員酬金        | 381,841     | 293,669 | 14,822        | 34,662        | 38,688      | -             |
| 355        | 636        | 體育活動費            | 630         | 570     | 60            | -             | -           | -             |
| 18,392     | 29,222     | 專業服務費            | 28,976      | 7,384   | -             | 4,794         | 16,798      | -             |
| 75         | 330        | 法律事務費            | 100         | -       | -             | -             | 100         | -             |
| 3,025      | 4,553      | 講課鐘點、稿費、出席審查及查詢費 | 4,104       | -       | -             | 4,104         | -           | -             |
| -          | 500        | 委託調查研究費          | 190         | -       | -             | 190           | -           | -             |
| 8,012      | 9,500      | 委託檢驗(定)試驗認證費     | 8,020       | 7,384   | -             | -             | 636         | -             |
| 586        | 500        | 委託考選訓練費          | 500         | -       | -             | 500           | -           | -             |
| 6,693      | 13,839     | 電腦軟體服務費          | 16,062      | -       | -             | -             | 16,062      | -             |
| 180        | 180        | 公共關係費            | 180         | -       | -             | -             | 180         | -             |
| 180        | 180        | 公共關係費            | 180         | -       | -             | -             | 180         | -             |
| 510,337    | 540,330    | 材料及用品費           | 506,768     | 500,527 | 161           | 3,890         | 2,190       | -             |
| 4,453      | 5,579      | 使用材料費            | 4,692       | 3,977   | -             | 8             | 707         | -             |
| 372        | 533        | 燃料               | 380         | -       | -             | -             | 380         | -             |

新北市立聯合醫院  
 新北市醫療作業基金  
**各項費用彙計表**

中華民國109年度

單位：新臺幣千元

| 前年度<br>決算數    | 上年度<br>預算數     | 科 目               | 本 年 度 預 算 數    |                |               |               |             |               |
|---------------|----------------|-------------------|----------------|----------------|---------------|---------------|-------------|---------------|
|               |                |                   | 合計             | 醫療成本           | 管 理 及<br>總務費用 | 研究發展及<br>訓練費用 | 其他業務<br>費 用 | 其他業務<br>外 費 用 |
| 4,080         | 5,046          | 設備零件              | 4,312          | 3,977          | -             | 8             | 327         | -             |
| 53,101        | 50,241         | 用品消耗              | 43,322         | 37,796         | 161           | 3,882         | 1,483       | -             |
| 2,967         | 2,926          | 辦公(事務)用品          | 3,118          | 884            | 57            | 1,341         | 836         | -             |
| 2,141         | 2,775          | 報章什誌              | 2,141          | -              | -             | 2,141         | -           | -             |
| -             | 124            | 農業與園藝用品及環境美化費     | 124            | 79             | 45            | -             | -           | -             |
| 27,601        | 33,635         | 化學藥劑與實驗用品         | 28,000         | 28,000         | -             | -             | -           | -             |
| 916           | 2,445          | 服裝                | 1,715          | 1,715          | -             | -             | -           | -             |
| 9,111         | 5,410          | 食品                | 5,410          | 5,410          | -             | -             | -           | -             |
| 10,366        | 2,926          | 其他                | 2,814          | 1,708          | 59            | 400           | 647         | -             |
| 452,783       | 484,510        | 商品及醫療用品           | 458,754        | 458,754        | -             | -             | -           | -             |
| 216,736       | 200,000        | 衛材                | 219,254        | 219,254        | -             | -             | -           | -             |
| 231,809       | 280,000        | 藥品                | 235,000        | 235,000        | -             | -             | -           | -             |
| 4,239         | 4,510          | 血液                | 4,500          | 4,500          | -             | -             | -           | -             |
| <b>2,747</b>  | <b>3,533</b>   | <b>租金與利息</b>      | <b>2,831</b>   | <b>2,210</b>   | -             | -             | <b>621</b>  | -             |
| 62            | 65             | 房租                | 77             | -              | -             | -             | 77          | -             |
| 62            | 65             | 一般房屋租金            | 77             | -              | -             | -             | 77          | -             |
| 2,685         | 3,468          | 機器租金              | 2,700          | 2,210          | -             | -             | 490         | -             |
| 2,685         | 3,468          | 機械及設備租金           | 2,700          | 2,210          | -             | -             | 490         | -             |
| -             | -              | 交通及運輸設備租金         | 54             | -              | -             | -             | 54          | -             |
| -             | -              | 車租                | 54             | -              | -             | -             | 54          | -             |
| <b>94,383</b> | <b>135,125</b> | <b>折舊、折耗及攤銷</b>   | <b>130,673</b> | <b>116,801</b> | <b>11,735</b> | <b>2,137</b>  | -           | -             |
| 90,478        | 129,472        | 不動產、廠房及設備折舊       | 123,423        | 110,026        | 11,335        | 2,062         | -           | -             |
| 242           | -              | 土地改良物折舊           | 414            | 373            | 41            | -             | -           | -             |
| 19,031        | 23,000         | 一般房屋折舊            | 31,783         | 28,500         | 3,283         | -             | -           | -             |
| 56,225        | 80,000         | 機械及設備折舊           | 75,121         | 65,494         | 7,565         | 2,062         | -           | -             |
| 555           | 600            | 交通及運輸設備折舊         | 591            | 531            | 60            | -             | -           | -             |
| 2,762         | 3,030          | 什項設備折舊            | 3,851          | 3,465          | 386           | -             | -           | -             |
| 11,663        | 22,842         | 租賃資產折舊            | 11,663         | 11,663         | -             | -             | -           | -             |
| 3,905         | 5,653          | 攤銷                | 7,250          | 6,775          | 400           | 75            | -           | -             |
| 3,905         | 5,653          | 攤銷電腦軟體            | 7,250          | 6,775          | 400           | 75            | -           | -             |
| <b>1,337</b>  | <b>1,384</b>   | <b>稅捐與規費(強制費)</b> | <b>1,399</b>   | <b>1,170</b>   | -             | -             | <b>229</b>  | -             |

新 北 市 立 聯 合 醫 院  
新 北 市 醫 療 作 業 基 金  
各 項 費 用 彙 計 表

中 華 民 國 109 年 度

單 位 : 新 臺 幣 千 元

| 前年度<br>決算數       | 上年度<br>預算數       | 科 目                         | 本 年 度 預 算 數      |                  |               |                      |                |                  |
|------------------|------------------|-----------------------------|------------------|------------------|---------------|----------------------|----------------|------------------|
|                  |                  |                             | 合計               | 醫療成本             | 管 理 及<br>總務費用 | 研 究 發 展 及<br>訓 練 費 用 | 其 他 業 務<br>費 用 | 其 他 業 務<br>外 費 用 |
| 11               | -                | 房屋稅                         | 15               | -                | -             | -                    | 15             | -                |
| 11               | -                | 一般房屋稅                       | 15               | -                | -             | -                    | 15             | -                |
| 1,249            | 1,308            | 消費與行為稅                      | 1,250            | 1,170            | -             | -                    | 80             | -                |
| 1,171            | 1,201            | 印花稅                         | 1,170            | 1,170            | -             | -                    | -              | -                |
| 78               | 107              | 使用牌照稅                       | 80               | -                | -             | -                    | 80             | -                |
| 77               | 76               | 規費                          | 134              | -                | -             | -                    | 134            | -                |
| 8                | 18               | 事業規費                        | 78               | -                | -             | -                    | 78             | -                |
| 61               | 52               | 汽車燃料使用費                     | 50               | -                | -             | -                    | 50             | -                |
| 7                | 6                | 其他                          | 6                | -                | -             | -                    | 6              | -                |
| 3,056            | 3,005            | 會費、捐助、補助、分攤、救<br>助(濟)與交流活動費 | 3,053            | 2,468            | -             | 544                  | 41             | -                |
| 2,465            | 2,605            | 會費                          | 2,461            | 2,461            | -             | -                    | -              | -                |
| 854              | 831              | 學術團體會費                      | 850              | 850              | -             | -                    | -              | -                |
| 1,611            | 1,774            | 職業團體會費                      | 1,611            | 1,611            | -             | -                    | -              | -                |
| 591              | 400              | 補貼(償)、獎勵、慰問與救<br>助(濟)       | 592              | 7                | -             | 544                  | 41             | -                |
| 591              | 400              | 獎勵費用                        | 592              | 7                | -             | 544                  | 41             | -                |
| 3,521            | 3,576            | 短絀、賠償與保險給付                  | 3,800            | 3,800            | -             | -                    | -              | -                |
| 3,521            | 3,576            | 各項短絀                        | 3,800            | 3,800            | -             | -                    | -              | -                |
| 3,521            | 3,576            | 呆帳及保證短絀                     | 3,800            | 3,800            | -             | -                    | -              | -                |
| 78,605           | 2,000            | 其他                          | 2,000            | -                | -             | -                    | -              | 2,000            |
| 78,605           | 2,000            | 其他                          | 2,000            | -                | -             | -                    | -              | 2,000            |
| 78,605           | 2,000            | 其他                          | 2,000            | -                | -             | -                    | -              | 2,000            |
| <b>1,822,482</b> | <b>1,877,552</b> | <b>總 計</b>                  | <b>1,773,307</b> | <b>1,558,438</b> | <b>54,952</b> | <b>50,475</b>        | <b>107,442</b> | <b>2,000</b>     |

新北市立聯合醫院  
 新北市醫療作業基金  
 補辦預算明細表

中華民國109年度

單位：新臺幣元

| 項 目           | 金 額        | 辦理年度 | 說 明   |
|---------------|------------|------|---|
| 固定資產之建設、改良、擴充 | 41,899,713 |      |   |
| 一般建築及設備計畫     | 41,899,713 |      |   |
| 房屋及建築         | 7,959,300  | 108  | 三重院區舊棟5樓室內裝修工程案(業經本府108年2月19日新北府主基預字第1080275152號函核定)                      |
| 房屋及建築         | 2,103,925  | 108  | 三重院區舊大樓健檢中心整修工程(3F)及五病房室內整修工程第2次契約變更(業經本府108年4月26日新北府主基預字第1080746216號函核定) |
| 房屋及建築         | 6,764,718  | 108  | 三重院區舊大樓圖書室改建工程(業經本府108年4月26日新北府主基預字第1080746216號函核定)                       |
| 房屋及建築         | 4,431,093  | 108  | 三重院區急重症大樓特殊機房及危險物資庫房自動消防改善工程(業經本府108年4月26日新北府主基預字第1080746216號函核定)         |
| 機械及設備         | 2,640,677  | 107  | 三重院區健檢中心診間報到系統(業經本府107年10月22日新北府主基預字第1072026904號函核定)                      |
| 機械及設備         | 18,000,000 | 108  | 板橋院區128切電腦斷層採購案(業經本府108年2月19日新北府主基預字第1080275152號函核定)                      |

主辦會計人員：王麗芬



基金主持人：項正川



